

## ÍNDICE

LEÓN	02	3M	41	—CELTA	
OATEY	24	AUSTROMEX	46	10 PROD. FERRETERO	72
EVERCOAT	25	MASTER LOCK	52	—JOKER	
AUTO MAGIC	26	—RESISTOL		—M. VERSALLES	
STARLITE	27	TANGUIT	53	—SCOTT	
DEVCON	28	—SISTA		—FLEX	
—MILTON		COFLEX	54	—FLEXARC	
—BODY SEAL		FAMA	58	KOLA LOKA	74
VARIOS	30	PROVAL	63	—TOP	
WD-40	31	PRONOSA	64	—RODAMEX	
—3 EN 1		IPAMA	65	—DYMABRADE	
—DYNATEX		—IGESA		FROST KING	75
—DAP		RATKILL	66	PERMATEX	76
U MARK	32	—VICTOR		PERFECT	77
PENNSYLVANIA	33	—CINASA		TUK	79
CORCOS	34	BLACK & DECKER	67	—KEY	
—QUIMICA TF		—IRWIN		DURACEL	84
IMPACT	35	DeWALT	68	FERKY	85
FANDELI	36	STANLEY	69	VARIOS	87
SONAX	39	MAKITA		CRC	88
LENOX	40	JYRSA	70		
		—LINMEX GAS			



## Pistola



CÓDIGO	CAJA	MASTER	MODELO
LE0002	1	10	Para pintar de alta gama.

## Pistola



CÓDIGO	CAJA	MASTER	MODELO
LE0003	1	10	Mini gravedad con vaso de aluminio de 200 ml. Boquilla de punto trabajos de retoque presión máxima 40 psi, presión óptima 25 a 35 psi.

## Pistola



CÓDIGO	CAJA	MASTER	MODELO
LE0008	1	10	Aplicación de material de alta viscosidad (body) alimentación succión. Presión máxima 85 psi, Presión óptima 60 psi.

## Pistola



CÓDIGO	CAJA	MASTER	MODELO
LE0017	1	10	De gravedad hvlp con vaso de plástico de 600 ml. Conexión de 1/4", uso industrial y automotriz, boquilla 1.4 Mm, presión máxima 70 psi. Presión óptima 35 a 45 psi.

## Pistola



CÓDIGO	CAJA	MASTER	MODELO
LE0018	1	10	De mini gravedad hvlp con vaso de plástico de 125 ml. Conexión de 1/4" Uso industrial y automotriz boquilla 1.0 Mm, presión máxima 40 psi, presión óptima 25 a 35 psi.

## Pistola



CÓDIGO	CAJA	MASTER	MODELO
LE0071	1	10	De gravedad con vaso giratorio de aluminio 400 ml. Conexión de 1/4" para el repintado automotriz, ebanistería y uso industrial con pinturas esmaltes, lacas, acrílicos, selladores y epóxicas boquilla 1.5 Mm. Presión máxima 70 psi, presión óptima 35 a 45 psi.

## Pistola



CÓDIGO	CAJA	MASTER	MODELO
LE0331	1	10	De gravedad hvlp 2 en 1 (sistema ahorrador de pintura) para repintado automotriz, ebanistería y uso industrial con esmaltes, pintura base agua, lacas acrílicas y selladores con vaso de plástico de 600 ml. Boquilla 1.3 Mm. Conexión de 1/4", presión máxima 29 psi, presión óptima 18 a 22 psi.

## Pistola



CÓDIGO	CAJA	MASTER	MODELO
LE0332	1	10	De gravedad para repintado automotriz, ebanistería y uso industrial con fluidos gruesos como fondos rellenos o adhesivos de contacto, etc. Con vaso de plástico de 600 ml. Boquilla 3.0 Mm. Conexión de 1/4", presión máxima 50 psi, presión óptima 25 a 35 psi.

## Pistola



CÓDIGO	CAJA	MASTER	MODELO
LE0505	1	10	Recomendada para aplicar pintura vinílica diluida con juego de boquilla para trabajos, reparaciones y reacondicionamientos con materiales de viscosidad de baja y media. Contenido: 1 pistola, 1 boquilla ranurada tecnología alemana, 1 boquilla mezcla externa.

## Pistola



## Pistola



## Pistola



**CÓDIGO CAJA MASTER MODELO**

LE0867 1 10 Baja presión reforzada para aplicar pintura, esmaltes, lacas, barnices etc. Capacidad 1 l. Conexión de 1/4" boquilla punto y abanico presión máxima 70 psi.

**CÓDIGO CAJA MASTER MODELO**

LE0990 1 20 De gravedad vaso aluminio para repintado automotriz, ebanistería y uso industrial, con pinturas como esmaltes, lacas, acrílica, selladores y epóxicos. Capacidad 600 ml. Conexión de 1/4", boquilla 1.5 Mm. Presión máxima 50 psi, presión óptima 25 a 35 psi.

**CÓDIGO CAJA MASTER MODELO**

LE2000 1 20 De alta presión reforzada para ebanistería, para artes gráficas, aplicar primarios, esmaltes, lacas, barnices, selladores y epóxicos, etc. Capacidad 1 l. 1/4 Npt, presión máxima 70 psi, presión óptima 35 a 45 psi.

## Pistola



## Pincel de Aire



## Pistola



**CÓDIGO CAJA MASTER MODELO**

LE0001 1 50 Para sopletear y limpiar polvo entrada de aire de 1/4" presión máxima 120 psi, presión óptima 80 a 120 psi.

**CÓDIGO CAJA MASTER MODELO**

LE0130 1 10 Profesional metálico para artes gráficas conector 1/4 npt. Presión máxima 35 psi, presión óptima 20 a 30 psi.

**CÓDIGO CAJA MASTER MODELO**

LE0320 1 20 Para limpieza de maquinaria y motores con manguera. Presión máxima 120 psi, presión óptima 80 a 120 psi.

## Aerógrafo



## Pistola de Alta Presión



## Pistola



**CÓDIGO CAJA MASTER MODELO**

LE0307 1 20 Para cambio rápido de color para modelistas, artesanos y artes gráficas. 1/4 Npt presión máxima 35 psi, presión óptima 20 a 30 psi.

**CÓDIGO CAJA MASTER MODELO**

LE0010 1 1 Pistola de alta presión con tanque de 10 lts. Para aplicaciones de pintura en áreas grandes como muebles, camiones, industrias, etc. Boquilla de 2.0 Mm incluye mangueras, presión máxima 60 psi, presión óptima 25 a 50 psi.

**CÓDIGO CAJA MASTER MODELO**

LE0020 1 1 Pistola de alta presión con tanque de 20 lts. Para aplicaciones de pintura en áreas grandes como muebles, camiones, industrias, etc. Boquilla de 2.0 Mm incluye mangueras, presión máxima 60 psi, presión óptima 25 a 50 psi.

## Pistola LVLP R500



CÓDIGO	CAJA	MASTER	MODELO
LEOR500			Con Boquilla 1.3 / 1.7

## Repuesto para Pistola



CÓDIGO	CAJA	MASTER	MODELO
LECR5002	1	10	LVLP 2
LECR5005	1	10	LVLP 1.5
LECR5007	1	10	LVLP 1.7

## Vaso



CÓDIGO	CAJA	MASTER	MODELO
LECO867	1	10	Aluminio Reforzado

## Mascarilla

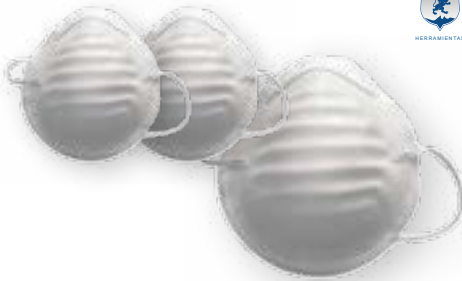

CÓDIGO	CAJA	MASTER	MODELO
LEO126	50	500	Mascarilla desechable

## Mascarilla



CÓDIGO	CAJA	MASTER	MODELO
LEO298	5	25	Sencilla con Cartucho
LEO299	5	25	Con doble Cartucho

## Cartucho para Vapores



CÓDIGO	CAJA	MASTER	MODELO
LEO297	6	240	Orgánicos y Pintura

## Vaso Medidor



CÓDIGO	CAJA	MASTER	MODELO
LEO688	1	10	Para pintura con tapa 680 ml
LEO689	1	10	Para pintura con tapa 1000 ml

## Tapa para Vaso Medidor



CÓDIGO	CAJA	MASTER	MODELO
LEO690	1	10	De 680 ml
LEO691	1	10	De 1000 ml

## Vaso de Aluminio



CÓDIGO	CAJA	MASTER	MODELO
LECO117	1	50	De 1 l, para pistola de gravedad.
LECO400	1	50	De 400 ml para pistola de gravedad.
LECO990	1	50	De 600 ml para pistola de gravedad.

## Vaso Plástico



CÓDIGO	CAJA	MASTER	MODELO
LECO018	1	50	De 125 ml para pistola de gravedad.
LECO600	1	50	De 600 ml para pistola de gravedad.

## Minifiltro



CÓDIGO	CAJA	MASTER	MODELO
LEO004	1	50	Para LEO867

## Filtro



CÓDIGO	CAJA	MASTER	MODELO
LEO080	1	20	De Aire y Agua para Pistola



# DISTRIBUIDORA PARRA DE MONTERREY, SA de CV

## Lijadora



## Lijadora



## Moto Tool Recto



## Moto Tool Angular



CÓDIGO	LE0535	LE0536	LE0537	LE0539
CAJA	1	1	1	1
MASTER	18	18	25	25
MODELO	Orbital uso Profesional	Orbital uso Industrial	Recto Trabajo Pesado	Angular Trabajo Pesado

## Mantenimiento Filtro para Compresor Aire / Agua



## Regulador



## Filtro para Vaso de Plástico



## Juego de Boquilla



CÓDIGO	LE0081	LE0116	LE0319	LE0372
CAJA	1	1	25	10
MASTER	1	12	250	50
MODELO	Para compresor con filtro regulador	De aire de latón 1/4" sin manómetro	De 600 ml.	De punto y abanico para pistola de baja.

## Regulador de Aire



## Kit de Repuesto



## Kit de Repuesto



CÓDIGO	CAJA	MASTER	MODELO
LE0805	1	1	Con manómetro para pistola de aire.

CÓDIGO	CAJA	MASTER	MODELO
LE010	1	10	Con pistola y mangueras para tanoue de 10 L.

CÓDIGO	CAJA	MASTER	MODELO
LE011	1	10	Para pistola de aire LE0017 1.4 mm.
LE012	1	10	Para pistola de aire LE0017 1.7 mm.
LE013	1	10	Para pistola de aire LE0017 2 mm.
LE014	1	10	Para pistola de baja presión de 1.3 mm.

## Kit de Repuesto



## Repuesto para Pistola



## Repuesto para Pistola



CÓDIGO	CAJA	MASTER	MODELO
LEC0071	1	10	Para pistola de gravedad de 1.5 mm.
LEC2000	1	10	Para pistola de alta presión de 1.5 mm.
LEC2001	1	10	Para pistola de alta presión de 1.8 mm.
LEC2002	1	10	Para pistola de alta presión de 2 mm.

CÓDIGO	CAJA	MASTER	MODELO
LEC0991	1	10	990 de 1.5 mm
LEC0992	1	10	900 de 1.8 mm
LEC0993	1	10	900 de 1.3 mm

CÓDIGO	CAJA	MASTER	MODELO
LEC0023	1	10	LE0002 1.3 mm.
LEC0027	1	10	LE0002 1.7 mm.



# DISTRIBUIDORA PARRA DE MONTERREY, SA de CV

## Manguera de Aire Tipo Resorte



CÓDIGO	CAJA	MASTER	MODELO
LE0108	1	20	1/4" x 25' (6.6 mm x 7.62 m).
LE0109	1	20	1/4" x 50' (6.4 mm x 15.24 m).

## Manguera para Aire de Alta Presión



CÓDIGO	CAJA	MASTER	MODELO
LE0110	1	20	360 psi 3/8" x 10 m 9.5 mm.
LE0111	1	20	360 psi 3/8" x 15 m 9.5 mm.

## Cople rápido



CÓDIGO	CAJA	MASTER	MODELO
LECO112	12	144	Hembra de 1/4" de Latón.
LECO113	12	144	Macho de 1/4" de Latón.

## Pivote de Acero



## Acoplador de Latón



## Cabeza de Latón



## Inflador



CÓDIGO	LECO114	LECO115	LECO103	LECO104	LEO105	LEO100
CAJA	12	12	12	12	12	12
MASTER	144	144	144	144	144	144
MODELO	Hembra de 1/4"	Macho de 1/4"	Macho de 1/4"	Hembra de 1/4"	Hembra para inflar.	Cabeza doble 1/4"

## Calibrador



## Juego de Coples



## Adaptador



CÓDIGO	CAJA	MASTER	MODELO
LE0101	12	144	Sencillo de 50 Lbs.
LE0102	12	144	Sencillo de 120 Lbs.

CÓDIGO	CAJA	MASTER	MODELO
LE0106	12	144	De 1/4" de Latón para manguera.
LE0107	12	144	De 1/4" de Acero para manguera.

CÓDIGO	CAJA	MASTER	MODELO
LE0373	12	144	Para Borla de 5/8"

## Laina de Acero

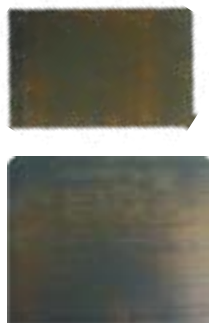

## Laina de Acero

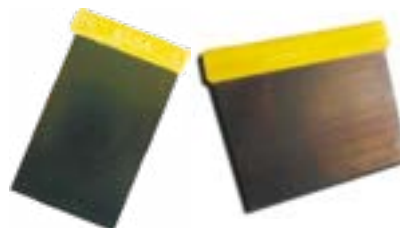

## Cuña



CÓDIGO	CAJA	MASTER	MODELO
LE0223	50	1000	Chica sin Mango de 4" x 3 1/2".
LE0224	50	1000	Grande sin Mango de 4" x 5 1/4".

CÓDIGO	CAJA	MASTER	MODELO
LE0225	25	100	Para resanar chica con Mango.
LE0226	25	100	Para resanar grande con Mango.

CÓDIGO	CAJA	MASTER	MODELO
LE0159	25	100	De plástico para Resanar.

## Hule verde



## Borla



## Espanja



CÓDIGO	CAJA	MASTER	MODELO
LE0228	50	50	Para Masilla.

CÓDIGO	CAJA	MASTER	MODELO
LE0365	1	30	De una cara 100% Lana con Velcro.
LE0366	1	35	Doble cara 100% Lana.

CÓDIGO	CAJA	MASTER	MODELO
LE0342	10	50	De alta absorción para el lavado de automóvil.

## Espanja Negra



## Espanja Naranja tipo Waffle



## Espanja para Descontaminar

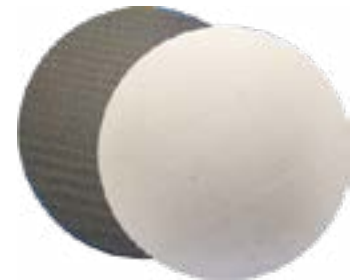

CÓDIGO	CAJA	MASTER	MODELO
LE0506	10	50	Para abrillantado 8" Tipo Waffle.
LE0509	10	50	Para abrillantado 8"
LE0510	10	50	Para abrillantado 6"

CÓDIGO	CAJA	MASTER	MODELO
LE0507	10	50	Para pulido 8".
LE0508	10	50	Para pulido 5".

CÓDIGO	CAJA	MASTER	MODELO
LE0660	10	50	Cojin Intermedio de 6"

## Espanja económica



## Respaldo para Esponja Autoadherible



## Respaldo para Disco de Lija



CÓDIGO	CAJA	MASTER	MODELO
ECBCC	10	50	Blanca con Velcro 7"

CÓDIGO	CAJA	MASTER	MODELO
LE0540	1	10	Para pulido con velcro de 150 mm (6")
LE0541	1	10	Para pulido con velcro de 125 mm (5")

CÓDIGO	CAJA	MASTER	MODELO
LE0542	1	10	De 150 mm con velcro (6")
LE0543	1	10	De 125 mm con velcro (5")

## Respaldo para Disco de Lija Autoadherible



## Respaldo para Disco Con Velcro



## Cinta para moldura

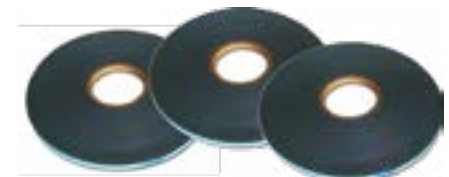

CÓDIGO	CAJA	MASTER	MODELO
LE0544	1	10	De 150 mm (6")
LE0545	1	10	De 125 mm (5")

CÓDIGO	CAJA	MASTER	MODELO
LE0592	1	10	5" Con 8 horificios 3 tornillos.
LE0593	1	10	5" Con 8 horificios 4 tornillos.
LE0633	1	10	7" Para borla y esponja.

CÓDIGO	CAJA	MASTER	MODELO
LE0218	1	50	De 3/8" x 50 m
LE0219	1	50	De 1/4.X 50 m
LE0220	1	50	De 1/2"x 50 m
LE0221	1	50	De 3/4" x 50 m



# DISTRIBUIDORA PARRA DE MONTERREY, SA de CV

## Respaldo cuadrado



## Trapo con Velcro



## Tela Tack-Cloth



## Block de hule



CÓDIGO	LE0127	LE0088	LE0687	LE0158	LE0227
CAJA	1	1	1	1	1
MASTER	144	30	10	30	35
MODELO	Para Lijadora	Chamois 3d sintico tamaño 43 x 32 cm	De limpieza león - tack cloth 18" x 36"	Doble (SAPO) Grande	Sencillo (SAPO) Chico

## Garlopa para Lijar Amarilla



## Garlopa para Lijar Amarilla



## Soporte para Disco / Respaldo



CÓDIGO	CAJA	MASTER	MODELO
LE0548	1	30	Tipo block ergonómico 3" x 150 mm
LE0549	1	35	Tipo ladrillo lijado manual con velcro 67 x 196 mm
LE0550	1	30	Mediana 1/3 tira lijado manual con velcro 67 x 120 mm

CÓDIGO	CAJA	MASTER	MODELO
LE0551	1	30	Grande 1/2" tira lijado manual con velcro 70 x 198 mm
LE0552	1	35	Completa lijado manual con velcro 70 x 400 mm
LE0553	1	30	Flexible grande lijado manual con velcro 70 x 198 mm

CÓDIGO	CAJA	MASTER	MODELO
LE0229	1	10	De hule de 7" con tuerca
LE0546	1	10	2" Flexible 30.000 Rpm
LE0547	1	10	3" Flexible 20.000 rpm

## Repuesto para Navaja



## Navaja / Portanavaja

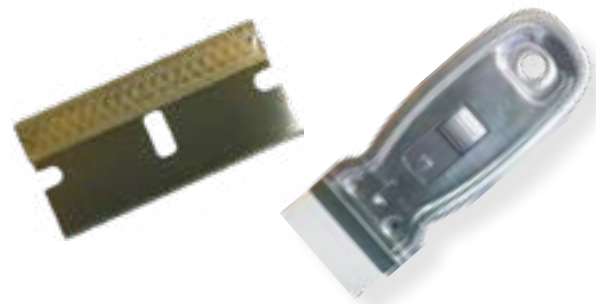

CÓDIGO	CAJA	MASTER	MODELO
LE0416	10	100	De 3" (80 mm) uso rudo.
LE0417	10	100	De 4" (100 mm)

CÓDIGO	CAJA	MASTER	MODELO
LE0222	100	1000	De un filo fabricado con acero
LE0513	1	10	De un filo para cortar o raspar

## Navaja



## Cutter



CÓDIGO	CAJA	MASTER	MODELO
LE0411	1	10	Retractable 7" (175 mm)
LE0412	1	10	Retractable bimaternal 6" (150 mm)
LE0415	1	10	Multiusos 6" (150 mm)

CÓDIGO	CAJA	MASTER	MODELO
LE0413	1	10	7" cuerpo ABS con alma Metálica
LE0414	1	10	Navaja retractil 9mm azul



## Aflojatodo



## Copa de Diamante



## Aislante para Tubería



CÓDIGO	CAJA	MASTER	MODELO
LE0699	1	12	Multiusos 320 ml.

CÓDIGO	CAJA	MASTER	MODELO
LE0344	1	50	Turbo de 4" x 7/8"

CÓDIGO	CAJA	MASTER	MODELO
P10XB/6	1	70	1/2" x 1.8 MT (6FT) cubre 1/4"
P11XB/6	1	50	3/4" x 1.8 MT (6FT) cubre 1/2"
P12XB/6	1	40	1" x 1.8 MT (6FT) cubre 3/4"

## Toldo Azul



## Abrazadera sin fin



## Sierra / Disco



CÓDIGO	CAJA	MASTER	MODELO
LE0206	5	20	De plástico de 6" x 8" (1.8 X 2.4 M)
LE0207	5	20	De plástico de 8" x 10" (2.4 X 3.0 M)
LE0208	5	20	De plástico de 10" x 10" (3.0 X 3.0 M)
LE0209	3	15	De plástico de 10" x 12" (3.0 X 3.6 M)
LE0210	3	15	De plástico de 10" x 16" (3.0 X 4.8 M)
LE0211	3	15	De plástico de 10" x 20" (3.0 X 6.0 M)
LE0212	1	1	De plástico de 12" x 16" (3.6 X 4.8 M)
LE0213	1	1	De plástico de 12" x 20" (3.6 X 6.0 M)
LE0214	1	1	De plástico de 12" x 24" (3.6 X 7.2 M)
LE0215	1	1	De plástico de 16" x 20" (4.8 X 6.0 M)
LE0216	1	1	De plástico de 18" x 24" (5.4 X 7.2 M)
LE0217	1	1	De plástico de 20" x 20" (6.0 X 6.0 M)
LE0327	1	1	De plástico de 20" x 30" (6.0 X 9.0 M)
LE0328	1	1	De plástico de 20" x 40" (6.0 X 12.0 M)
LE0329	1	1	De plástico de 30" x 40" (9.0 X 12.0 M)
LE0330	1	1	De plástico de 40" x 60" (12.0 X 18.0 M)

CÓDIGO	CAJA	MASTER	MODELO
LE0233	200	2000	No.4 Mini banda 8 mm sujeción 1/4" a 5/8"
LE0234	200	2000	No.6 Mini banda 8 mm sujeción 3/8" a 3/4"
LE0235	200	2000	No.8 Mini banda 8 mm sujeción 3/8" a 7/8"
LE0236	100	1000	No.6 Banda 12.7 Mm sujeción 3/8" a 3/4"
LE0237	100	1000	No.8 Banda 12.7 Mm sujeción 3/8" a 7/8"
LE0238	100	1000	No.10 Banda 12.7 Mm sujeción 1/2" a 1"
LE0239	100	1000	No.12 Banda 12.7 Mm sujeción 3/4" a 1 1/4"
LE0240	100	1000	No.16 Banda 12.7 Mm sujeción 3/4" a 1 1/2"
LE0241	100	1000	No.20 Banda 12.7 Mm sujeción 3/4" a 1 3/4"
LE0242	100	1000	No.24 Banda 12.7 Mm sujeción 1 1/4" a 2"
LE0243	100	1000	No.28 Banda 12.7 Mm sujeción 1 1/2" a 2 1/4"
LE0244	100	1000	No.32 Banda 12.7 Mm sujeción 1 9/16" a 2 1/2"
LE0245	100	1000	No.36 Banda 12.7 Mm sujeción 1 3/4" a 2 3/4"
LE0246	100	1000	No.40 Banda 12.7 Mm sujeción 2 1/16" a 3"
LE0247	100	1000	No.44 Banda 12.7 Mm sujeción 2" a 3 1/4"
LE0248	100	1000	No.52 Banda 12.7 Mm sujeción 2 5/8" a 3 3/4"
LE0249	100	1000	No.60 Banda 12.7 Mm sujeción 3 1/8" a 4 1/4"
LE0250	100	1000	No.72 Banda 12.7 Mm sujeción 3 7/8" a 5"

CÓDIGO	CAJA	MASTER	MODELO
LE0538	1	50	4 3/8" de 40 dientes carburo de tungsteno

## Cepillo Tipo Copa



## Cepillo Metálico Circular



## Cepillo Tipo Copa



## Cepillo Circular



CÓDIGO	CAJA	MASTER	MODELO
LE0323	5	50	Alambre trenzado 4" rosca 5/8" cal. 0.35 Mm
LE0324	5	50	Alambre trenzado 6" rosca 5/8" cal. 0.50 Mm

CÓDIGO	CAJA	MASTER	MODELO
LE0325	5	50	Alambre trenzado 3" rosca 5/8" cal. 0.35 Mm
LE0326	1	20	Alambre trenzado 5" rosca 5/8" cal. 0.50 Mm

CÓDIGO	CAJA	MASTER	MODELO
LE0338	1	20	Trenzado de 6" int. 1/2" Cal. 0.50 Mm
LE0339	1	20	Ondulado de 6" int. 1/2" Cal. 0.50 Mm



# DISTRIBUIDORA PARRA DE MONTERREY, SA de CV

## Cepillo Tipo Copa



## Cepillo de Alambre para Acabado / Cepillo Metálico Circular Alambre



CÓDIGO	CAJA	MASTER	MODELO
LE0340	5	50	Ondulado 3 1/2" rosca 5/8 cal. 0.35 Mm
LE0341	1	20	Ondulado 4 3/4" rosca 5/8 cal. 0.35mm

CÓDIGO	CAJA	MASTER	MODELO
LE0374	10	100	3/4" Con vástago cal. 0.20 Mm
LE0376	10	100	Ondulado 2" con vástago cal. 0.30 Mm

## Cepillo Metálico de Alambre



## Cepillo Matálico



CÓDIGO	CAJA	MASTER	MODELO
LE0379	10	100	Tipo copa ondulado 3" con vástago cal. 0.30 Mm
LE0380	20	200	Para acabado 1" con vástago cal. 0.30 Mm
LE0381	20	200	Para acabado 1 1/4" con vástago cal. 0.30 Mm

CÓDIGO	CAJA	MASTER	MODELO
LE0377	10	100	Circular alambre ondulado 3" con vástago cal. 0.30 Mm
LE0378	10	100	Tipo copa alambre ondulado 2" con vástago cal. 0.30 Mm







## DISCOS DE DIAMANTE



CÓDIGO	DESCRIPCIÓN	CAJA	MASTER
LE0118	Disco de Diamante Segmentado de 4 1/2"	1	50
LE0119	Disco de Diamante Segmentado de 7"	1	50
LE0120	Disco de Diamante Rin Continuo de 4 1/2"	1	50
LE0121	Disco de Diamante Rin Continuo de 7"	1	50
LE0596	Disco de Dlamante Segmentado 4" Loseta Cerámica	1	50
LE0616	Disco Sierra para madera / clavo 4"	1	50

## DISCOS DE CORTE Y DESBASTE



CÓDIGO	DESCRIPCIÓN	CAJA	MASTER
LE0530	Disco de Corte Metal TP 42 de 4 1/2" x 1/8 x 7/8"	50	400
LE0531	Disco Desbaste TP 27 de 4 1/2" x 1/4 x 7/8"	50	200
LE0532	Disco de Corte Metal TP 42 de 7" x 1/8 x 7/8"	50	100
LE0533	Disco Desbaste TP 27 de 7" x 1/4 x 7/8"	50	100
LE0367	Disco de Corte de Acero Inoxidable de 4 1/2" x 1 x 7/8"	50	100
LE0685	Disco de Corte 7 x 1/6" x 7/8" Alto Rendimiento	50	50





## DISCOS LAMINADOS

CÓDIGO	DESCRIPCIÓN	CAJA	MASTER
LE0333	Disco Laminado 4 1/2" x 7/8" Grado 40	10	300
LE0334	Disco Laminado 4 1/2" x 7/8" Grado 60	10	300
LE0335	Disco Laminado 4 1/2" x 7/8" Grado 80	10	300
LE0336	Disco Laminado 7" x 7/8" Grado 40	10	80
LE0337	Disco Laminado 7" x 7/8" Grado 60	10	80
LE0634	Disco Laminado Premium 4 1/2" x 7/8" Grado 40	10	80
LE0635	Disco Laminado Premium 4 1/2" x 7/8" Grado 60	10	80
LE0636	Disco Laminado 4 1/2" x 7/8" Grado 120	10	80
LE0677	Disco Laminado 7" x 7/8" Grado 80	10	80



## SIERRAS PARA MADERA

CÓDIGO	DESCRIPCIÓN	CAJA	MASTER
LE0345	Sierra para Madera de 7 1/4" de 24 Dientes Carburo de Tungsteno	1	50
LE0346	Sierra para Madera de 7 1/4" de 40 Dientes Carburo de Tungsteno	1	50
LE0347	Sierra para Madera de 8 1/4" de 24 Dientes Carburo de Tungsteno	1	50
LE0348	Sierra para Madera de 8 1/4" de 40 Dientes Carburo de Tungsteno	1	50
LE0349	Sierra para Madera de 8 1/4" de 60 Dientes Carburo de Tungsteno	1	50
LE0350	Sierra para Madera de 10" de 40 Dientes Carburo de Tungsteno	1	50
LE0351	Sierra para Madera de 10" de 60 Dientes Carburo de Tungsteno	1	50
LE0538	Disco TP Sierra 4 3/8" 40 Dientes Carburo de Tungsteno	1	50



CÓDIGO	CAJA	MASTER	MODELO	CÓDIGO	CAJA	MASTER	MODELO	Broca de Acero HSS
LE0128	10	800	DE 1/32" (0.79 mm)	LE0143	5	50	De 17/64" (6.75 mm)	
LE0129	10	800	DE 3/64" (1.19 mm)	LE0144	5	50	De 9/32" (7.14 mm)	
LE0130	10	800	DE 1/16" (1.59 mm)	LE0145	5	50	De 19/64" (7.54 mm)	
LE0131	10	800	DE 5/64" (1.98 mm)	LE0146	5	50	De 5/16" (7.94 mm)	
LE0132	10	800	DE 3/32" (2.38 mm)	LE0147	5	50	De 21/64" (8.33 mm)	
LE0133	10	800	DE 7/64" (2.78 mm)	LE0148	5	50	De 11/32" (8.73 mm)	
LE0134	10	600	DE 1/8" (3.18 mm)	LE0149	5	50	De 23/64" (9.13 mm)	
LE0135	10	600	DE 9/64" (3.57 mm)	LE0150	5	50	De 3/8" (9.53 mm)	
LE0136	10	300	DE 5/32" (3.97 mm)	LE0151	5	50	De 25/64" (9.92 mm)	
LE0137	10	300	DE 11/64" (4.37 mm)	LE0152	5	50	De 13/32" (10.32 mm)	
LE0138	10	200	DE 3/16" (4.70 mm)	LE0153	5	50	De 27/64" (10.72 mm)	
LE0139	10	200	DE 13/64" (5.16 mm)	LE0154	5	50	De 7/16" (11.11 mm)	
LE0140	5	100	DE 7/32" (5.56 mm)	LE0155	5	50	De 29/64" (11.51 mm)	
LE0141	5	300	DE 15/64" (5.95 mm)	LE0156	5	50	De 15/32" (11.91 mm)	
LE0142	5	50	DE 1/4" (6.35 mm)	LE0157	5	50	De 1/2" (12.70 mm)	



CÓDIGO	CAJA	MASTER	MODELO	CÓDIGO	CAJA	MASTER	MODELO	Broca para Concreto tipo Flauta
LE0182	10	500	De 1/8" x 3" zanco recto	LE0195	5	250	De 7/16" x 6" zanco recto	
LE0183	10	500	De 3/16" x 4" zanco recto	LE0196	3	250	De 1/2" x 6" zanco recto	
LE0184	10	500	De 3/16" x 6" zanco recto	LE0197	10	100	De 1/2" x 12" zanco recto	
LE0185	10	500	De 1/4" x 4" zanco recto	LE0198	5	50	De 5/8" x 6" zanco recto	
LE0186	10	500	De 1/4" x 6" zanco recto	LE0199	5	50	De 5/8" x 12" zanco recto	
LE0187	10	500	De 1/4" x 12" zanco recto	LE0200	3	30	De 3/4" x 6" zanco recto	
LE0188	10	500	De 5/16" x 4" zanco recto	LE0201	5	40	De 3/4" x 12" zanco recto	
LE0189	10	500	De 5/16" x 6" zanco recto	LE0202	3	30	De 7/8" x 6" zanco recto	
LE0190	10	200	De 5/16" x 12" zanco recto	LE0203	5	40	De 7/8" x 12" zanco recto	
LE0191	5	250	De 3/8" x 4" zanco recto	LE0204	3	30	De 1" x 6" zanco recto	
LE0192	10	250	De 3/8" x 6" zanco recto	LE0205	3	30	De 1" x 12" zanco recto	
LE0193	10	250	De 3/8" x 12" zanco recto					
LE0194	5	250	De 7/16" x 4" zanco recto					





## Brocha

CÓDIGO	CAJA	MASTER	MODELO
LE0352	36	360	Brocha León de 1/2"
LE0353	36	360	Brocha León de 1"
LE0354	36	360	Brocha León de 1 1/2"
LE0355	36	360	Brocha León de 2"
LE0356	36	360	Brocha León de 2 1/2"
LE0357	36	360	Brocha León de 3"
LE0358	36	360	Brocha León de 4"
LE0359	36	360	Brocha León de 5"
LE0360	36	360	Brocha León de 6"



## Guante



CÓDIGO	CAJA	MASTER	MODELO
LE0300	12	240	De tela con puntos de PVC
LE0301	12	240	De tela y carnaza (uso general)
LE0364	12	240	Guantes desechables de látex



## Lente de Seguridad



CÓDIGO	CAJA	MASTER	MODELO
LE0124	10	10	Claro tipo Sargento
LE0125	10	10	Obscuro tipo Sargento
LE0291	10	10	Claro tipo Halcón
LE0292	10	10	Obscuro tipo Halcón



## Cincho de Plástico



## Extensión de Acero



CÓDIGO	CAJA	MASTER	MODELO
LE0286	1	48	PARA RODILLO DE 1.20 m
LE0287	1	24	TELESCÓPICA PARA RODILLO DE 1.20 A 2.40 m
LE0288	1	24	TELESCÓPICA PARA RODILLO DE 1.5 A 3.00 m



## Extensión de Fibra de Vidrio



CÓDIGO	CAJA	MASTER	MODELO
LE0655	1	24	Para rodillo de 1.20 M
LE0656	1	24	Para rodillo de 1.50 M



## Cincho de Plástico

CÓDIGO	CAJA	MASTER	MODELO
LE0084	100	1000	De 18" color blanco
LE0085	100	1000	De 18" color negro
LE0086	100	1000	De 20" color blanco
LE0087	100	1000	De 20" color negro
LE0270	100	1000	De 4" color blanco
LE0271	100	1000	De 6" color blanco
LE0272	50	5000	De 8" color blanco
LE0273	50	5000	De 12" color blanco
LE0274	50	5000	De 14" color blanco
LE0275	100	1000	De 4" color negro
LE0276	100	1000	De 6" color negro
LE0277	50	5000	De 8" color negro
LE0278	50	5000	De 12" color negro
LE0279	50	5000	De 14" color negro

CÓDIGO	CAJA	MASTER	MODELO
LE0174	10	10	45 mm 25 cm (10")
LE0175	10	10	45 mm 30 cm (12")
LE0176	10	10	45 mm 35 cm (14")
LE0177	10	10	45 mm 40 cm (16")
LE0178	10	10	45 mm 45 cm (18")
LE0179	10	10	45 mm 50 cm (20")
LE0180	10	10	45 mm 55 cm (22")
LE0181	10	10	45 mm 60 cm (24")
LE0641	10	10	35 mm 30 cm (12")
LE0642	10	10	35 mm 35 cm (14")
LE0643	10	10	35 mm 40 cm (16")
LE0644	10	10	35 mm 45 cm (18")
LE0645	10	10	35 mm 50 cm (20")
LE0646	10	10	35 mm 55 cm (22")

CÓDIGO	CAJA	MASTER	MODELO
LE0647	10	10	35 mm 60 cm (24")
LE0648	10	10	27 mm 30 cm (12")
LE0649	10	10	27 mm 35 cm (14")
LE0650	10	10	27 mm 40 cm (16")
LE0651	10	10	27 mm 45 cm (18")
LE0652	10	10	27 mm 50 cm (20")
LE0653	10	10	27 mm 55 cm (22")
LE0654	10	10	27 mm 60 cm (24")

## Juego de Corredera de Extensión Total



## Juego de Corredera



CÓDIGO	CAJA	MASTER	MODELO
LE0162	25	25	De 30 cm (12") pintura epóxica
LE0163	25	25	De 35 cm (14") pintura epóxica
LE0164	25	25	De 40 cm (16") pintura epóxica
LE0165	25	25	De 45 cm (18") pintura epóxica
LE0166	25	25	De 50 cm (20") pintura epóxica
LE0167	25	25	De 55 cm (22") pintura epóxica
LE0168	25	25	De 60 cm (24") pintura epóxica

## Tornillo para Corredera



CÓDIGO	CAJA	MASTER	MODELO
LE0375	1000	1000	Niquelado 6" x 1/2"

## Tornillo para Tablarroca



CÓDIGO	CAJA	MASTER	MODELO
LE0082	500	1000	De 8 x 1 1/4"
LE0083	500	1500	De 8 x 3/4"
LE0302	1000	9000	De 8 x 1"
LE0303	1000	6000	De 8 x 1 1/2"
LE0304	500	4500	De 8 x 2"
LE0305	500	4500	De 8 x 2 1/2"
LE0306	500	2500	De 8 x 3"

## Pija Exagonal / Caja con 100 pzas



CÓDIGO	CAJA	MASTER	MODELO
LE0369	1	24	Punta de broca con arándela 14 x 1/2"
LE0370	1	20	Punta de broca con arándela 14 x 1"
LE0371	1	20	Punta de broca con arándela 14 x 1 1/2"

## Hilo Nylon para Albañil



CÓDIGO	CAJA	MASTER	MODELO
LE0599	10	10	Blanco de 120 m
LE0600	10	10	Amarillo de 50 m
LE0601	10	10	Azul de 50 m
LE0602	10	10	Rosa de 50 m

## Juego de Empaques



CÓDIGO	CAJA	MASTER	MODELO
LE0681	1	10	O-Rings estándar 419 piezas
LE0686	1	10	O-Rings métricas 419 piezas

## Pistola Atomizadora



## Llave estopera



## Llave Jardín



## Válvula de Paso



CÓDIGO	LE06370	LEV004	LEV006	LEV007	LEV014
CAJA	20	12	12	10	12
MASTER	20	120	120	120	120
MODELO	Uso Rudo	De Esfera de 7/8" x 1/2"	De Bronce de 1/2"	Para Gas 1/2" x 5/16"	Para Gas 1/2" x 3/8"

## Llave esfera



## Válvula de Esfera



## Llave Control Angular



## Llave Control Angular



CÓDIGO	LEV001	LEV008	LEV015	LEV010	LEV016
CAJA	12	10	12	10	12
MASTER	120	120	120	200	200
MODELO	De 1/2"	De 1/2"	De 3/4"	Lavabo 1/2" x 1/2"	Lavabo 1/2" x 3/8"

# DISTRIBUIDORA PARRA DE MONTERREY, SA de CV

## Valvula Recta



## Llave Jardín



## Chiflón de Latón



## Juego de Conexión para Manguera



CÓDIGO	LEV017	LEV418	LEV018	LEV019	LEO284	LEO285
CAJA	10	12	12	1	25	50
MASTER	200	120	120	100	250	500
MODELO	Para Sanitario 1/2" x 3/8" Para Sanitario 1/2" x 1/2"		Latonada de 1/2"		De Jardín Hembra de 1/2" De Jardín Hembra y Macho de 1/2"	

## Segueta Bimetálica



## Arco Tubular / Solera



## Cubeta de Pegamento



CÓDIGO	CAJA	MASTER	MODELO
LEO160	100	1000	Para Fierro de 18 Dientes
LEO161	100	1000	Para Lámina de 24 Dientes

CÓDIGO	CAJA	MASTER	MODELO
LEO361	12	48	Ajustable para Segueta
LEO362	12	48	Ajustable para Segueta
LEO684	12	48	De Aluminio Bimetal

CÓDIGO	CAJA	MASTER	MODELO
LEO289	1	1	Blanco de 20 Kg
LEO290	1	1	Amarillo de 20 Kg

## Ménsula



CÓDIGO	CAJA	MASTER	MODELO
LEO251	24	288	Blanca para estante de 4" x 5"
LEO252	24	288	Blanca para estante de 5" x 6"
LEO253	24	288	Blanca para estante de 6" x 8"
LEO254	24	144	Blanca para estante de 8" x 10"
LEO255	24	144	Blanca para estante de 10" x 12"
LEO256	24	120	Blanca para estante de 12" x 14"
LEO257	24	288	Gris para estante de 4" x 5"
LEO258	24	288	Gris para estante de 5" x 6"
LEO259	24	288	Gris para estante de 6" x 8"
LEO260	24	144	Gris para estante de 8" x 10"
LEO261	24	144	Gris para estante de 10" x 12"
LEO262	24	120	Ménsula gris para estante de 12" x 14"

## Candado



CÓDIGO	CAJA	MASTER	MODELO
LEO312	12	600	Metálico 20 mm gancho corto
LEO313	12	600	Metálico 25 mm gancho corto
LEO314	12	600	Metálico 38 mm gancho corto
LEO315	12	240	Metálico 50 mm gancho corto
LEO316	12	240	Metálico 38 mm gancho largo
LEO317	12	240	Metálico 50 mm gancho largo

## Candado Laminado



CÓDIGO	CAJA	MASTER	MODELO
LEO403	12	72	De acero laminado 30 mm gancho corto
LEO404	12	72	De acero laminado 40 mm gancho corto
LEO405	12	72	De acero laminado 45 mm gancho corto
LEO406	12	72	De acero laminado 50 mm gancho corto
LEO407	12	72	Juego de 2 candados de acero laminado 40 mm gancho corto
LEO408	6	92	Juego de 4 candados de acero laminado 40 mm gancho corto
LEO409	12	72	De acero laminado 40 mm gancho largo
LEO410	12	72	De acero laminado 50 mm gancho largo

## Candado Latonado



CÓDIGO	CAJA	MASTER	MODELO
LEO661	12	72	Antiplaca de hierro 60 mm cilindro de latón llave pin.
LEO662	12	72	Plástico impermeable (abs) cilindro de latón 42mm gc llave pin.
LEO663	12	72	Cable de acero cubierta plástico pvc cilindro de latón 10*1000mm llave pin.
LEO664	6	92	Juego de 4 candados master 40 mm cilindro de latón con llave pin iguales plateados.
LEO665	12	72	Juego 2 candados master 40 mm cilindro de latón con llave pin iguales plateados.
LEO666	12	72	Cuadrado de hierro 40 mm cilindro de latón llave pin plateado.
LEO667	12	72	Cuadrado de hierro 50 mm cilindro de latón llave pin plateado
LEO668	12	72	Cuadrado de hierro cilindro de latón llave pin plateado.





## Cinta Masking Tape



## Cinta Gris



## Cinta de Aislar / Sella Rosca



CÓDIGO	CAJA	MASTER	MODELO
LE0657	24	24	3/4" (18 mm x 50 m) profesional
LE0658	24	24	1" (24 mm x 50 m) profesional
LE0659	24	24	2" (48 mm x 50 m) profesional
LE0683	24	24	1 1/2" (36 mm x 50 m) profesional

CÓDIGO	CAJA	MASTER	MODELO
LE0282	24	24	Para Ducto de 2" x 9 m.
LE0283	24	24	Para Ducto de 2" x 50 m.

CÓDIGO	CAJA	MASTER	MODELO
LE0117	10	200	De 3/4" x 20m
LE0122	100	100	De 1/2" x 6.6m
LE0123	100	100	De 3/4" x 6.6m

## Cinta Barricada



CÓDIGO	CAJA	MASTER	MODELO
LE0293	10	10	"Prohibido el Paso"
LE0294	10	10	"Precaución"
LE0295	10	10	"Peligro"

## Roll de Papel / Película Plástica



CÓDIGO	CAJA	MASTER	MODELO
LE0095	1	3	12" X 750'
LE0096	1	2	18" X 750'
LE0097	1	1	24" X 750'
LE0098	1	1	36" X 750'
LE0099	1	1	TRANSPARENTE (12" X 400')
LE0637	1	6	6" X 750'
LE0638	1	4	9" X 750'
LE0639	1	2	15" X 750'

## Martillo



CÓDIGO	CAJA	MASTER	MODELO
LE0382	6	36	De bola 16 oz
LE0383	6	24	De bola 24 oz
LE0384	6	18	De bola 32 oz
LE0385	6	18	De bola 40 oz
LE0386	6	36	Tubular uña curva
LE0387	6	36	Tubular uña recta
LE0393	6	36	Semi pulido uña curva 16 oz
LE0394	6	24	Semi pulido uña curva 20 oz
LE0395	6	36	Semi pulido uña recta 16 oz
LE0396	6	24	Semi pulido uña recta 20 oz
LE0397	6	72	De bola 8 oz
LE0398	6	60	De bola 12 oz

## Lima Rotativa de Carburo



CÓDIGO	CAJA	MASTER	MODELO
LE1100	1	25	SA-1 D/C 1/4" x 5/8" x 1/4"
LE1102	1	25	SA-5 D/C 1/2" x 1" x 1/4"
LE1107	1	25	SC-5 D/C 1/2" x 1" x 1/4"
LE1120	1	25	SF-5 D/C 1/2" x 1" x 1/4"
LE1122	1	25	SG-5 D/C 1/2" x 1" x 1/4"
LE1124	1	25	SL-4 (14°) D/C 1/2" x 1 1/8" x 1/9"
LE1125	1	25	SM-5 (28°) D/C 1/2" x 1" x 1/4"
LE1130	1	25	SL-3 (14°) D/C 3/8" x 1 1/16" x 1/4"

## Marro



CÓDIGO	CAJA	MASTER	MODELO
LE0390	6	12	Con mango 2 lbs
LE0391	6	12	Con mango 3 lbs
LE0392	6	12	Con mango 4 lbs

## Hacha



CÓDIGO	CAJA	MASTER	MODELO
LE0388	24	24	Michigan con mango de 1 1/4" lbs
LE0389	24	24	Michigan con mango de 3 1/2" lbs

## Llana

Mango Madera / Plástico / Flotante



CÓDIGO	CAJA	MASTER	MODELO
LE0617	1	60	10 Remaches
LE0618	1	60	10 Remaches dentada cuadrada
LE0622	1	60	10 Remaches c/10
LE0623	1	60	Flotante esponja 3/4" 4" x 9"





## Hidrolavadora Eléctrica / Refacciones

CÓDIGO	CAJA	MASTER	MODELO
LE0514	1	1	Hidrolavadora a presión eléctrica
LE0516	1	1	Pistola para hidrolavadora a presión eléctrica
LE0517	1	1	Manguera para hidrolavadora a presión eléctrica 5 m
LE0518	1	1	Interruptor de encendido para hidrolavadora a presión eléctrica
LE0519	1	1	Panel frontal para hidrolavadora a presión eléctrica
LE0520	1	1	Kit de microinterruptor para hidrolavadora a presión eléctrica
LE0521	1	1	2 Llantas para hidrolavadora a presión eléctrica
LE0522	1	1	Conector hpc para hidrolavadora a presión eléctrica
LE0523	1	1	Bote para detergente de hidrolavadora eléctrica



### ESPECIFICACIONES TÉCNICAS

Lavadora a Presión Eléctrica

**MODELO LE0514**

#### DATOS TÉCNICOS PRINCIPALES

Presión de funcionamiento	90 bar	(1305.34 PSI)
Presión máxima	135 bar	(1958.01 PSI)
Tasa de flujo en funcionamiento	5.5 L/min	
Tasa máxima de flujo	6.8 L/min	
Máxima presión de la entrada del suministro de agua	4bar	(58.0151 PSI)
Capacidad del motor	1.5 kw	
Voltaje del suministro de agua	120 V - 60 Hz	
Temperatura máxima del agua	500F	
Peso	15 kg	
Dimensiones (CM)	94 x 41 x 38.5 cm	

## Hidrolavadora a Gasolina / Refacciones

CÓDIGO	CAJA	MASTER	MODELO
LE0515	1	1	Hidrolavadora a gasolina de presión
LE0524	1	1	Pistola para hidrolavadora a gasolina
LE0525	1	1	Manguera para hidrolavadora a gasolina 9.15 M
LE0526	1	1	4 Boquillas para hidrolavadora a gasolina
LE0527	1	1	2 Llantas para hidrolavadora a gasolina



### ESPECIFICACIONES TÉCNICAS

Hidrolavadora a Presión de Gasolina  
**MODELO LE0515**

<b>MOTOR</b>	
Tipo de motor	Refrigeración Aire Forzado, 4 tiempos
Salidad nominal	7HP/196CC
Volumen de combustible	0.9 L
Modo de encendido y arranque	Ignición magnética y retroceso manual
<b>ESPECIFICACIONES DEL PRODUCTO</b>	
Presión de trabajo	2430 PSI
Presión admisible	2700 PSI
Caudal admisible	2.4 GPM
Trabajando caudal	2.16 GPM
<b>ESPECIFICACIÓN BÁSICA</b>	
Presión de alimentación del agua	2.0-10.0 bar (0.2 Mpa-1 Mpa)
La temperatura del agua	5-50° C

## Hidrolavadora a Gasolina / Componentes

CÓDIGO	CAJA	MASTER	MODELO
LE0280	1	12	Azul Ford
LE0512	1	12	Naranja Obscuro
LE0556	1	12	Naranja Claro
LE0574	1	12	Amarillo Canario
LE0575	1	12	Amarillo Caterpillar
LE0576	1	12	Azul Marino
LE0577	1	12	Blanco Brillante
LE0578	1	12	Blanco Mate
LE0579	1	12	Crema
LE0580	1	12	Gris Claro
LE0581	1	12	Negro Brillante
LE0582	1	12	Negro Mate
LE0583	1	12	Negro Satinado
LE0584	1	12	Primer Gris
LE0585	1	12	Primer Rojo
LE0586	1	12	Rojo Fuego
LE0587	1	12	Verde Bosque
LE0588	1	12	Aluminio
LE0589	1	12	Oro Palido
LE0590	1	12	Aluminio Alta Temperatura
LE0591	1	12	Beige Cumins Alta Temperatura
LE0594	1	12	Acrilico Transparente
LE0595	1	12	Negro Alta Temperatura
LE0640	1	12	Cafe

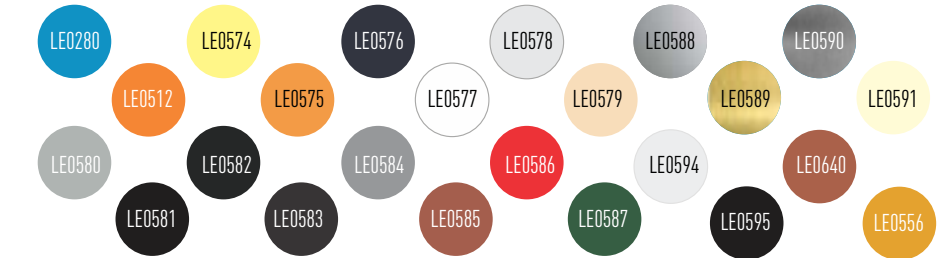

### Cople



### Codo 90°



### Tee



### Codo 45°



CÓDIGO	LE0443	LE0444	LE0445	LE0446	LE0447	LE0448	LE0449	LE0450
CAJA	1	1	1	1	1	1	1	1
MASTER	500	500	650	650	650	650	650	650
MODELO	1/2" CPVC G01	3/4" CPVC G01	1/2" CPVC G02	3/4" CPVC G02	1/2" CPVC G03	3/4" CPVC G03	1/2" CPVC G04	3/4" CPVC G04

### Adaptador Macho



### Reducción Bushing



### Cople Reducción



### Adaptador Hembra



CÓDIGO	LE0451	LE0452	LE0453	LE0454	LE0455	LE0458	LE0456	LE0457
CAJA	1	1	1	1	1	1	1	1
MASTER	500	500	1000	1000	1000	500	500	500
MODELO	1/2" CPVC G05	3/4" CPVC G05	3/4" x 1/2" CPVC G07	1" x 1/2" CPVC G07	1" x 3/4" CPVC G07	3/4" x 1/2"	1/2" CPVC G08	3/4" CPVC G08

# DISTRIBUIDORA PARRA DE MONTERREY, SA de CV

## Tapón Cachucha



## Tuerca Unión



## Cople



## Codo 90°



CÓDIGO	LE0459	LE0460	LE0461	LE0462	LE0466	LE0467	LE0468	LE0469
CAJA	1	1	1	1	1	1	1	1
MASTER	2000	2000	600	600	1000	1000	650	650
MODELO	1/2" CPVC G12	3/4" CPVC G12	1/2" CPVC G17	3/4" CPVC G17	1/2" PVC M01	3/4" PVC M01	1/2" PVC M02	3/4" PVC M02

## Codo 45°



## Tee



## Tapón Cachucha



CÓDIGO	LE0470	LE0471	LE0472	LE0473	LE0475	LE0476
CAJA	1	1	1	1	1	1
MASTER	700	700	500	500	2000	2000
MODELO	1/2" PVC M03	3/4" PVC M03	1/2" PVC M04	3/4" PVC M04	1/2" PVC M12	3/4" PVC M12

## Tuerca Unión



## Tapa Cachucha Hembra Rosca



## Codo Hembra Roscado 90°



CÓDIGO	LE0479	LE0480	LE0481	LE0482	LE0483	LE0484
CAJA	1	1	1	1	1	1
MASTER	500	500	2000	2000	600	600
MODELO	1/2" PVC M14	3/4" PVC M14	1/2" PVC M15	3/4" PVC M15	1/2" PVC M16	3/4" PVC M16

## Adaptador Macho Roscado



## Tee Hembra



## Tapón Rosca Macho



CÓDIGO	LE0491	LE0492	LE0493	LE0494	LE0495
CAJA	1	1	1	1	1
MASTER	300	200	200	2000	200
MODELO	3/4" PVC M27	1/2" PVC M31	3/4" PVC M31	1/2" PVC M33	3/4" PVC M33



# DISTRIBUIDORA PARRA DE MONTERREY, SA de CV

## Codo Macho Roscado / Codo Socket



## Codo Roscado Macho / Hembra Codo Reducción



## Codo Reducción



CÓDIGO	LE0496	LE0497	LE0498	LE0499	LE0500	LE0501
CAJA	1	1	1	1	1	1
MASTER	300	300	300	300	300	300
MODELO	3/4" PVC M36	3/4" PVC M37	3/4" PVC M38	9/12" PVC M39	1" x 1/2" PVC M39	1" x 3/4" PVC M39

## Reducción PVC



## Adaptador Rosca Hembra



## Conector Rosca Hembra



## Adaptador Rosca Macho



CÓDIGO	LE0474	LE0488	LE0489	LE0490
CAJA	1	1	1	1
MASTER	1200	550	550	1000
MODELO	3/4" a 1/2"	PVC 3/4" x 1/2"	PVC 3/4"	PVC 1/2"

## Adaptador Rosca Hembra



## Válvula Recta PVC



## Válvula Bola con Rosca



## Válvula Bola sin Rosca



CÓDIGO	LE0487	LE0418	LE0463	LE0502
CAJA	1	12	12	12
MASTER	750	226	150	226
MODELO	PVC 1/2"	1/2" x 1/2"	PVC 3/4"	PVC 1/2"

## Válvula Bola sin Rosca



## Válvula Bola con Rosca



## Codo Reducción Hembra de 90°



## Codo Reducción Hembra de 90°



CÓDIGO	LE0503	LE0504	LE0485	LE0486
CAJA	12	12	1	1
MASTER	150	26	350	300
MODELO	PVC 3/4"	PVC 1/2"	PVC 1/2" x 3/4"	PVC 3/4" a 1/2"



## Cople PVC



## Cople PVC



## Cople Compresión PVC



## Cople Compresión PVC



CÓDIGO	LEO466	LEO467	LEO477	LEO478
CAJA	1	1	1	1
MASTER	900	600	180	162
MODELO	1/2"	De 3/4"	De 1/2"	De 3/4"

## Cepillo de Alambre



## Charola para Pintar



CÓDIGO	CAJA	MASTER	MODELO
LEO700	1	50	TP 64

CÓDIGO	CAJA	MASTER	MODELO
LEO701	1	30	De 9"

## Espátula Flexible



## Chispero / Piedra de Repuesto



CÓDIGO	CAJA	MASTER	MODELO
LEO627	12	250	Mango Plástico 1"
LEO628	12	250	Mango Plástico 2"
LEO629	12	250	Mango Plástico 3"
LEO630	12	250	Mango Plástico 4"
LEO631	12	250	Mango Plástico 5"

CÓDIGO	CAJA	MASTER	MODELO
LEO569	5	5	Autogena 1 piedra
LEO570	5	5	Autogena 3 piedra
LEO571	10	10	Para chispero. Bolsa con 10 piezas
LEO572	10	10	Para chispero. Bolsa con 5 piezas

## Marcador de Jabón / Portamarcador de Jabón



CÓDIGO	CAJA	MASTER	MODELO
LE0679	1	10	1/2" x 5" x 3/16"
LE0680	1	10	Metálico tipo Pluma con marcador (1.5 x 14.5 cm)

## Bomba y Accesorios para Inflar



CÓDIGO	CAJA	MASTER	MODELO
LE0318	50	500	Bolsa con 50 Agujas
LE0230	1	12	Manual, 20"
LE0680	1	12	Accesorios para Bomba Manual

## Pincel Punta Plana / Redonda



CÓDIGO	CAJA	MASTER	MODELO
LE0419	12	12	REDONDA No. 00
LE0420	12	12	REDONDA No. 0
LE0421	12	12	REDONDA No. 1
LE0422	12	12	REDONDA No. 2
LE0423	12	12	REDONDA No. 3
LE0424	12	12	REDONDA No. 4
LE0425	12	12	REDONDA No. 5
LE0426	12	12	REDONDA No. 6
LE0427	12	12	REDONDA No. 7
LE0428	12	12	REDONDA No. 8
LE0429	12	12	REDONDA No. 9
CÓDIGO	CAJA	MASTER	MODELO
LE0430	12	12	PLANO No. 0
LE0431	12	12	PLANO No. 1
LE0432	12	12	PLANO No. 2
LE0433	12	12	PLANO No. 3
LE0434	12	12	PLANO No. 4
LE0435	12	12	PLANO No. 5
LE0436	12	12	PLANO No. 6
LE0437	12	12	PLANO No. 7
LE0438	12	12	PLANO No. 8
LE0439	12	12	PLANO No. 9

## Soldadura



CÓDIGO	CAJA	MASTER	MODELO
LE0603	5kg	20kg	6013 1/8"
LE0604	5kg	20kg	6013 3/32"
LE0605	5kg	20kg	6013 5/32"
LE0606	5kg	20kg	7018 1/8"
LE0607	5kg	20kg	7018 3/32"

# Oatey®

PARA PLOMEROS PROFESIONALES



ESCANÉAME



[www.oateylatam.com](http://www.oateylatam.com)



# Oatey®

Teflón Líquido

**Oatey®**



CÓDIGO	CAJA	MASTER	MODELO
31228	1	12	8oz.
31230	1	12	4oz.

Masilla Epóxica

**Oatey®**



CÓDIGO	CAJA	MASTER	MODELO
31270	1	12	Masilla 4 Oz.

Cemento PVC Multiusos

**Oatey®**



CÓDIGO	CAJA	MASTER	MODELO
32340MX	1	24	4 Onzas
32341MX	1	20	8 Onzas
32342MX	1	12	16 Onzas
32343MX	1	6	32 Onzas

Cemento PVC Verde

**Oatey®**



CÓDIGO	CAJA	MASTER	MODELO
32344MX	1	24	04 Onzas
32345MX	1	20	08 Onzas
32346MX	1	12	16 Onzas
32347MX	1	6	32 Onzas 32347mx arm 192pc

Cemento PVC Regular Claro

**Oatey®**



CÓDIGO	CAJA	MASTER	MODELO
32353MX	1	24	04 Onzas
32354MX	1	20	08 Onzas
32355MX	1	12	16 Onzas
32356MX	1	6	32 Onzas

Cemento PVC Azul

**Oatey®**



CÓDIGO	CAJA	MASTER	MODELO
32349MX	1	24	04 Onzas
32350MX	1	20	08 Onzas
32351MX	1	12	16 Onzas
32352MX	1	6	32 Onzas

Limpiador PRIME

Púrpura  
PVC/CPVC/  
PVC M

**Oatey®**



CÓDIGO	CAJA	MASTER	MODELO
32366MX	1	24	04 Onzas
32367MX	1	20	08 Onzas

Limpiador para PVC  
Transparente

**Oatey®**



CÓDIGO	CAJA	MASTER	MODELO
32374MX	1	24	De 04 Onzas
32375MX	1	20	De 08 Onzas
32376MX	1	12	De 16 Onzas
32377MX	1	6	De 32 Onzas

Cemento CPVC  
Flowguard Gold

**Oatey®**



CÓDIGO	CAJA	MASTER	MODELO
32427MX	1	24	02 ONZAS
32428MX	1	24	04 ONZAS
32429MX	1	20	08 ONZAS
32430MX	1	12	16 ONZAS
32431MX	1	6	32 ONZAS

Cemento PVC Azul Bote

**Oatey®**



CÓDIGO	CAJA	MASTER	MODELO
32432	1	48	2 Onzas C/48

Cemento PVC Regular  
Claro

**Oatey®**



CÓDIGO	CAJA	MASTER	MODELO
32433MX	1	48	Lata 2 Onzas

## EVERCOAT®

### Resanador Automotriz

EVERCOAT



CÓDIGO	CAJA	MASTER	MODELO
100189	1	6	Fibra de Vidrio Tiger Hair / Litro
100838	1	4	Chrome A Lite / Galón
100868	1	6	Fibra de Vidrio Kitty Hair / Litro
100889	1	6	Metal 2 Metal / Litro
101157	1	12	Lite Weight Qt.

### Fondo Rellenador

EVERCOAT



CÓDIGO	CAJA	MASTER	MODELO
102273	1	6	Dura Buil de Acrílico / Galón

### Endurecedor para Resanador

EVERCOAT



CÓDIGO	CAJA	MASTER	MODELO
100354	1	24	Azul / 2 .75 Oz.
100358	1	24	Rojo / 2 Manos .75 Oz.
100361	1	24	Azul / Litro 1 Oz.

### Resanador EVERCOAT



CÓDIGO	CAJA	MASTER	MODELO
100356	1	4	Lite Weight Optex
100382	1	4	Z-Grip Optex

### Masilla Spot-Lite

EVERCOAT



### Masilla Metal Glaze

EVERCOAT



### Masilla Easy-Sand

EVERCOAT



### Masilla Poly-Flex

EVERCOAT



### Masilla en Pasta Catalizada

Ever-Glaze  
EVERCOAT



CÓDIGO	100445	100416	100421	100411	100403
CAJA	1	1	1	1	1
MASTER	12	6	6	6	1
MODELO	20 Oz.	30 Oz.	30 Oz.	30 Oz. Para puertas Plásticas	1 Lb.

### Rage Ultra

EVERCOAT



### Filler

EVERCOAT



### ABC Rellenador Premium Body Filler

EVERCOAT



### ABC Auto Grip Body Filler

EVERCOAT



### ABC Súper Grip

EVERCOAT



CÓDIGO	100125	100141	900131	900101	900102
CAJA	1	1	1	1	1
MASTER	4	4	4	4	4
MODELO	Galón 15.95 c/4	Galón c/4	Galón	Galón	Galón



**Protector Ceramic Magic No. 45**



CÓDIGO	PC45
CAJA	1
MASTER	6
MODELO	No. 45

**Polish y Removedor Rayas BC-1 No. 77**



CÓDIGO	PBC1
CAJA	1
MASTER	6
MODELO	Galón

**Polish y Abrillantador para Descontaminar BC-2 No.78**



CÓDIGO	BC2
CAJA	1
MASTER	6
MODELO	Galón

**Protector para Llantas base de Agua sin Silicón Body Shop Dress-IT No.41**



CÓDIGO	DBA41
CAJA	1
MASTER	6
MODELO	Galón

**Cera Líquida Banana Magic No.73**



CÓDIGO	CLBM
CAJA	1
MASTER	6
MODELO	Con Carnauba de Galón

**Cera Strawberry Wet Wax No. 22**



CÓDIGO	CLSC
CAJA	1
MASTER	6
MODELO	Galón

**Limpiador fabric & Carpet Cleaner No. 21**



CÓDIGO	LT1
CAJA	1
MASTER	6
MODELO	Galón No. 21

**Polish Power Cut Plus No. 110**



CÓDIGO	PCP110
CAJA	1
MASTER	6
MODELO	Heavy Duty

**Polish XP Compound No. 87**



CÓDIGO	PXPAM
CAJA	1
MASTER	6
MODELO	Galón

**XP Swirl Removedor Cool Blue No. 60**



CÓDIGO	RMXP
CAJA	1
MASTER	6
MODELO	90

**Shampoo para Tapicería Ultraconcentrado E-Z Clean HD No. 88**



CÓDIGO	SH88
CAJA	1
MASTER	6
MODELO	8 B

**Acondicionador de Interiores Piel No. 58 QT**



CÓDIGO	58QT
CAJA	1
MASTER	12
MODELO	De Piel o de Vinilo

**New Car Glaze No. 50**



CÓDIGO	NGZ
CAJA	1
MASTER	6
MODELO	1 Galón

**Red Hot All Purpose No. 51**



CÓDIGO	RDH
CAJA	1
MASTER	6
MODELO	CLNR

**Spoke No. 66**



CÓDIGO	SW66
CAJA	1
MASTER	0
MODELO	Galón

**Shampoo Concentrado de Burbujas No. 36A Cherry Bubbles**



CÓDIGO	36A
CAJA	1
MASTER	24
MODELO	16 Onzas

**Esponja Naranja**



CÓDIGO	CAJA	MASTER	MODELO
ENSV	1	228	7"
ENCV	1	228	7" VELCRO
END	1	228	6" 1/8" DELGADA CON VELCRO





**Acelerador**  
**Starlite**



**Fondo Rellenador Uretano**  
**Altos Sólidos**



**Transparente Uretano**  
**4:1 Altos Sólidos**



**Fondo Universal**



CÓDIGO	CAJA	MASTER	MODELO
SL081	1	24	SL081

CÓDIGO	CAJA	MASTER	MODELO
SL2KHB-G	1	4	Gris 2K Gal.
SL2KHB-W	1	4	Blanco 2K Gal.

CÓDIGO	CAJA	MASTER	MODELO
SL5055	1	4	Galón

CÓDIGO	CAJA	MASTER	MODELO
SL60	1	4	Gris Galón

**Catalizador**  
**Starlite**



**Promotor de Adherencia**



**Removedor de Cera y Grasa**



CÓDIGO	CAJA	MASTER	MODELO
SL560	1	6	Rápido para Transparente 4:1
SL575	1	6	Medio para Transparente 4:1
SLA2K	1	6	Para Fondo de Relleno 2K

CÓDIGO	CAJA	MASTER	MODELO
SLX10	1	4	Para Plásticos 946 ml

CÓDIGO	CAJA	MASTER	MODELO
SR-9000	1	4	SR-9000

**Fondo**  
Rellenador Uretano  
Universal



**Catalizador**



**Acelerador / Uretano**  
**Promotor / Removedor /**  
**Sellador**



CÓDIGO	CAJA	MASTER	MODELO
SL2KHB-G	1	4	Altos Sólidos Gris 2K Galones
SL2KHB-W	1	4	Altos Sólidos Blanco 2K Galones
SL60	1	4	Gris Galón

CÓDIGO	CAJA	MASTER	MODELO
SL560	1	6	Rápido para Transparente 4:1
SL575	1	6	Medio para Transparente 4:1
SLA2K	1	6	Para Fondo de Relleno 2K

CÓDIGO	CAJA	MASTER	MODELO
SL081	1	6	SL081
SL575	1	6	Transparente 4:1altos Sólidos
SLX10	1	6	Para Adherencia para Plásticos 946 ml
SR-9000	1	6	Para Cera y Grasa
PU1300	1	6	Espuma Fischer 12 Oz 300 Grs
PU1/300	1	6	Poliuretano





## Cera Líquida



CÓDIGO	CAJA	MASTER	MODELO
14545	1	12	Crema Acrílica 340 ml
110065	1	12	Silicón 473 ml
111124	1	12	Acrílica 473 ml
106151	1	12	Crema Silicón 340 ml
110233	1	12	Pintura Negra para Llantas 500 ml.
110746	1	12	Shampoo para Auto 476 ml.
110811	1	12	Teflón 473 ml
145251	1	12	Crema Teflón 340 ml

## Plastiacero



CÓDIGO	CAJA	MASTER	MODELO
A-500	1	30	Pasta de 457 Kg
R1-56	1	30	Pasta Normal de 70gr
R2-42	1	30	Pasta Líquido de 25 ml
SR1-56	1	30	Rápido de 70 g
R5-45	1	30	Rápido Líquido 25 ml

## Adhesivo 5 minutos



CÓDIGO	CAJA	MASTER	MODELO
S5-28	1	30	28 ml
5-28	1	30	25 ml

## Solucinta



CÓDIGO	CAJA	MASTER	MODELO
SCN-1P	1	20	1 X 3M c/4

## Pegamento Amarillo Súper Mil 5



CÓDIGO	CAJA	MASTER	MODELO
DSM5	1	30	5 de 50g
DSM125	1	24	5 de 1/8 Litro
DSM250	1	12	5 de 1/4 Litro
DSM500	1	12	5 de 1/2 Litro
DSM1000	1	10	5 de 1 Litro
DSM19L1	1	1	5 de 19 Litro

## Calibrador Metálico



CÓDIGO	CAJA	MASTER	MODELO
MLS921	1	100	Modelo S921 120 Lbs
MLS927	1	10	Modelo S927 120 Lbs
MLS976	1	50	Modelo S976 160 Lbs

## Conexión Rápida



CÓDIGO	CAJA	MASTER	MODELO
ML715	10	100	1/4" Hembra Modelo 715
ML716	10	100	1/4" Macho Modelo 716
ML718	10	100	3/8" Hembra Modelo 718
ML719	10	100	3/8" Macho Modelo 719

# DISTRIBUIDORA PARRA DE MONTERREY, SA de CV



Pivote Macho



Pivote Hembra



Pivote Hembra



Pivote Macho



CÓDIGO	ML727	ML728	ML732	ML733
CAJA	10	10	10	10
MASTER	250	250	100	100
MODELO	1/4 Modelo 727	1/4 Modelo 728	3/8 Modelo 732	3/8 Modelo 733



## BODY SEAL

Pistola



Mejor Conexión Rápida  
Calibrador



Body Seal



CÓDIGO	CAJA	MASTER	MODELO
ML160	1	5	1/8" Modelo 160
ML161	1	10	3.66m Modelo 161
ML170	1	10	Modelo S170

CÓDIGO	CAJA	MASTER	MODELO
ML445	1	30	Modelo 445
ML690BK	1	30	150 PSI Modelo 690BK
ML699BK	1	30	Modelo 699BK

CÓDIGO	CAJA	MASTER	MODELO
BBSL	1	16	De 900 ml
BBSG	1	4	Galón
BBBL	1	9	Base de Agua 1 Lt
BBBG	1	4	Base de Agua 4 Lt
T-REEX	1	4	Body Epóxico





## Productos de Calidad

### Empaque



CÓDIGO	CAJA	MASTER	MODELO
EPL	1	100	De Lona para Pistola de Baja
EPN	1	100	De Neopreno para pistola de Baja

### Paca



CÓDIGO	CAJA	MASTER	MODELO
PACA	1	5	De Estopa Blanca TA
PEP	1	5	De Estopa Blanca Plus
TRAPO	1	2	De Trapo Industrial Camiseta 25 Kg

### Bolsa de Estopa Blanca



CÓDIGO	CAJA	MASTER	MODELO
BEBTA	1	20	T.A. de 1 Kg.
BEB1	1	20	Plus de 1 Kg.

### Trapo



CÓDIGO	CAJA	MASTER	MODELO
TIG	1	1	Industrial Gris 25 Kg.
Trapo	1	1	Paca Trapo Camiseta Industrial 25 Kg

### Colador Repuesto para Colador



CÓDIGO	CAJA	MASTER	MODELO
335	1	50	De Aluminio para Pintura
--	1	100	De Aluminio

### Tuerca de Metal



CÓDIGO	CAJA	MASTER	MODELO
224568-4	1	10	5/8" para Putidor



## WD-40



Aceite 3 en 1

**3-EN-UNO.**



**CÓDIGO CAJA MASTER MODELO**

WD403	1	12	WD-40 de 3 Oz.
WD408	1	24	WD-40 de 8 Oz.
WD411	1	24	WD-40 de 110z.
WD44L	1	4	WD-40 de 3.8 L ( Galón )
WD420L	1	1	WD-40 de 10 L
WD40G	1	1	WD40 Flexitapa 6 Oz.

Aflojatodo

**WD-40**

**CÓDIGO CAJA MASTER MODELO**

3152044	1	24	De 5.5 oz. Aerosol
---------	---	----	--------------------

### Sellador / Silicón



**CÓDIGO CAJA MASTER MODELO**

153366	1	24	Sellador Siliconizado Blanco 280 ML.
143349	1	12	Gris Hi-Temp Gasket Marker 85G
143364	1	12	Negro Hi-Temp 85G
143367	1	12	Rojo Hi-Temp 85G
143372	1	12	Transparente 85G
153364	1	24	Uso General Transparente 280 ML.
153365	1	24	Uso General Blanco 280 ML.

3 en 1 TEC



**CÓDIGO CAJA MASTER MODELO**

WD40GR	1	12	Limpiador de Contactos 300 ml.
WD40LC	1	12	Lubricante de Silicón 7 Oz
WD40SIL	1	12	Grasa Blanca de Lito 7 Oz
MAL030	1	24	Aceite 3 en 1 30 ML.
MAL090	1	24	Aceite 3 en 1 90 ML.

### Sellador

●○○○  
Uso Profesional

**CÓDIGO CAJA MASTER MODELO**

ACF	12	12	Acrílico Siliconizado Cedro 300 ml
AGR	12	12	Acrílico Siliconizado Gris 300 ml
ALEX	12	12	Latex Acrílico Siliconizado 300 ml
DYC	12	12	Dynaflex Marrón Café 300 ml
DYA	12	12	Dynaflex Almendra 300 ml
DYN	12	12	Dynaflex Negro 300 ml
DYAR	12	12	Dynaflex Arcilla 300 ml
DYB	12	12	Dynaflex Bronce 300 ml
3982	24	24	Espuma 12 oz 340 g Touch 'N Foam
1081	24	24	Espuma 20 oz 556 g Touch 'N Foam



**DAP**







A10 Paint Marker

**U MARK** M5 Paint Marker

**U MARK** M2 Paint Marker

**U MARK**



CÓDIGO	CAJA	MASTER	MODELO
10550	12	144	M5 Chisel Tip Permanent Marker Negro
10551	12	144	M5 Chisel Tip Permanent Marker Rojo

CÓDIGO	CAJA	MASTER	MODELO
10560	12	144	M2 Bullet Tip Permanent Marker Negro
10561	12	144	M2 Bullet Tip Permanent Marker Rojo

M1 Paint Marker

**U MARK** M15 Paint Marker

**U MARK**

CÓDIGO	CAJA	MASTER	MODELO
10101	12	144	A10 Paint Marker Negro
10102	12	144	A10 Paint Marker Azul
10103	12	144	A10 Paint Marker Verde
10104	12	144	A10 Paint Marker Rojo
10105	12	144	A10 Paint Marker Blanco
10106	12	144	A10 Paint Marker Amarillo
10107	12	144	A10 Paint Marker Naranja
10109	12	144	A10 Paint Marker Verde LT
10110	12	144	A10 Paint Marker Plata Metálico
10111	12	144	A10 Paint Marker Rosa
10112	12	144	A10 Paint Marker Violeta
10113	12	144	A10 Paint Marker Azul LT
10114	12	144	A10 Paint Marker Oro Metálico
10115	12	144	A10 Paint Marker Café
10118	12	144	A10 Paint Marker Cobre Metálico



CÓDIGO	CAJA	MASTER	MODELO
10581	12	144	M1 Fine Line Permanent Marker Negro
10584	12	144	M1 Fine Line Permanent Marker Rojo

CÓDIGO	CAJA	MASTER	MODELO
10501	12	144	M15 Permanent Marker Negro
10502	12	144	M15 Permanent Marker Azul
10504	12	144	M15 Permanent Marker Rojo
10512	12	144	M15 Permanent Marker Violeta

## A20 : Superior by Design

- Reversible bullet / chisel tip** provides more marking options
- 30% more paint, 30% less waste**
- Anti-roll cap with clip** is easy to remove and replace
- Greenlabel™** xylene-free paint formula
- Reduces infection risks** when markers are shared





## Duretán



**CÓDIGO CAJA MASTER MODELO**

CÓDIGO	CAJA	MASTER	MODELO
DBC	1	25	Blanco Cartucho de 300 ml
DCN	1	25	Negro de 300 ml
DGC	1	25	Gris Cartucho de 300 ml
DNS	1	1	Negro Salchicha 600 ml
SP011365	1	1	Blanco Salchicha 600 ml
SP01665	1	20	Gris Salchicha 600 ml
PASP	1	10	Pistola de Aluminio p/ Salchicha



## Cinta



**CÓDIGO CAJA MASTER MODELO**

CSE2N620	1	25	Multiusos Negra 3/16" X 3/8" X 7.5 m
----------	---	----	--------------------------------------

## SILICÓN



**CÓDIGO CAJA MASTER MODELO**

SS181336	1	25	Blanco Cartucho Pennsylvania Pepe
PEPENGO	1	25	Negro Cartucho Pepe
SS18B36	1	25	Blanco Cartucho Pepe
SS18N36	1	25	Transparente Cartucho Pepe
SS14T09	1	25	Baños y Cocina 125 ml Pennsylvania
SS14B36	1	12	Baños y Cocina Blanco Cartucho
SS12T13	1	24	Para Hogar 75 Grs. Transparente Tubo
RTVNEGRO	1	24	RTV 100 75G Alta Temp. Negro Tubo
SRT100N30	1	12	RTV 100 Alta Temp. Negro Cart. 300 ml
RTVROJO	1	12	RTV 100 Alta Temp. Rojo Cart. 300 ml
SRT100R19	1	24	RTV 100 Alta Temp. Rojo Tubo 75g
7G	1	24	Super Gray 85g





## Sellador

Empaque / Juntex Bote  
Empaque / Shelac Frasco  
Radiador / Sellamax Sobre



## Adhesivo

Espejo Retrovisor



## Soldadura en Frío



## Líquido para Frenos



## Antiderrapante

Para banda en pasta



CÓDIGO	3 - A	5 - A	22 - 4	22-22LP	61 - A	83 - A	83 - B	24 - A
CAJA	1	1	1	1	1	1	1	1
MASTER	40	50	60	50	50	24	12	10
MODELO	115 g.	56 g.	50 g.	6 ml.	70 g.	275 ml.	946 ml.	100 g.

## Cosmético

Para banda en aerosol



## Inflantitas

Bote



## Arrancador para Motor

En aerosol



## Arrancador para Motor



## Carbu-Klin

Aerosol



CÓDIGO	92 - A	103 - A	111 - A	107 - MA	53 - A
CAJA	1	1	1	1	1
MASTER	24	12	12	12	24
MODELO	250 g.	341 g.	312 g.	330 g.	310 g.

## Limpiador de inyectores

Boya



## Velocil esmeril base

Grasa



## Purga Max



## Anticongelante pistón

verde

Galón Vitex



CÓDIGO	54 - D	31 - A	21 - A	GAV
CAJA	1	1	1	1
MASTER	12	24	60	6
MODELO	500 ml.	54 g.	40 g.	Galón.



# IMPAC®

**Impermeabilizantes**

**IMPAC®**

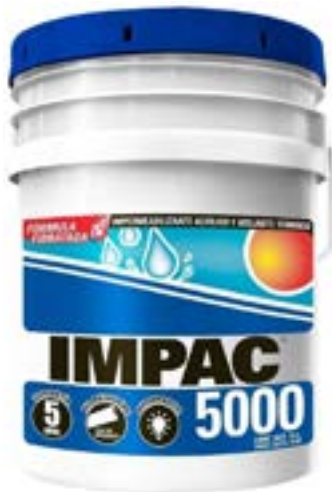

CÓDIGO	CAJA	MASTER	MODELO
I13000	1	1	Cubeta 3000, 3 años, 19 L.
I15000	1	1	Cubeta 5000, 5 años, 19 L.
I130004	1	1	Galón 3000, 3 años, 3.8 L.
I130004	1	1	Galón 5000, 5 años, 3.8 L.

**Cemento Plástico**

**IMPAC®**



CÓDIGO	CAJA	MASTER	MODELO
CPIG	1	1	Galón, 3.8 L.
CCP19	1	1	Cubeta, 19 L.

**Rollo de Tela**

**IMPAC®**



CÓDIGO	CAJA	MASTER	MODELO
TR30	1	1	Tela Refuerzo 1.10m x 100m.
TSR30	1	1	Tela Súper Refuerzo 1.10m x 100m

**Wet´N Seal**

**IMPAC®**



CÓDIGO	CAJA	MASTER	MODELO
NTL	1	1	Wet N´ Seal de 1L
NTG	1	1	Wet N´ Seal de Galón, 3.8L.

**Sellador**

**IMPAC®**



CÓDIGO	CAJA	MASTER	MODELO
SI4	1	1	Sellador Galón, 3.8L.
CSI19	1	1	Cubeta Sello 19L.

**Cepillo / Mango**

**IMPAC®**



CÓDIGO	CAJA	MASTER	MODELO
C110	1	50	Cepillo aplicador Ixtle 10"
MPCI	1	100	Mango para Cepillo de Ixtle de 10"

**Banda**

**IMPAC®**



CÓDIGO	CAJA	MASTER	MODELO
BIG1	1	6	Banda Tapa Goteras 10 cm x 10m





# FANDELI®

## Hoja



FANDELI®

## Lija



FANDELI®

## Lija



FANDELI®

CÓDIGO	GRADOS	PAQ.	MASTER	MODELO
X-86	36-60	25	250	De Tela para Fierro
J-86	80-400	50	500	De Tela para Fierro

CÓDIGO	GRADOS	PAQ.	MASTER	MODELO
C-081	80-280	50	500	De Papel para Madera
D-081	36-60	25	250	De Papel para Madera

CÓDIGO	GRADOS	PAQ.	MASTER	MODELO
A-080	80-400	25	50	De Papel Lijado en Seco
A-090	80-180	50	500	De Papel Lijado en Seco

## Lija



FANDELI®

## Lija



FANDELI®

## Lija



FANDELI®

CÓDIGO	GRADOS	PAQ.	MASTER	MODELO
A-99	220-600	50	500	De Papel para Agua
B-99	1000-2000	25	250	De Papel para Agua
C-99	60-180	50	500	De Papel para Agua

CÓDIGO	GRADOS	PAQ.	MASTER	MODELO
J-73	FINO	50	500	De Tela con Esmeril
J-73	MEDIANO	50	500	De Tela con Esmeril
J-73	GRUESO	25	250	De Tela con Esmeril
J-73	EXTRA GRUESO	25	250	De Tela con Esmeril

CÓDIGO	GRADOS	PAQ.	MASTER	MODELO
K-61	FINO	50	500	De Papel Universal
K-61	MEDIANO	50	500	De Papel Universal
K-61	GRUESO	25	500	De Papel Universal

## Banda

Medidas: 3 x 18 / 3 x 21 / 3 x 24 / 4 x 24

FANDELI®



CÓDIGO	GRADOS	PAQ.	MASTER	MODELO
X-86	36	10	50	Para Madera
X-86	40	10	50	Para Madera
X-86	50	10	50	Para Madera
X-86	60	10	50	Para Madera
X-86	80	10	50	Para Madera
X-86	100	10	50	Para Madera
X-86	120	10	50	Para Madera

CÓDIGO	GRADOS	PAQ.	MASTER	MODELO
W-98	40	10	50	Para Vidrio
W-98	50	10	50	Para Vidrio
W-98	60	10	50	Para Vidrio
W-98	80	10	50	Para Vidrio
W-98	100	10	50	Para Vidrio
W-98	120	10	50	Para Vidrio
W-98	220	10	50	Para Vidrio
W-98	320	10	50	Para Vidrio
W-98	400	10	50	Para Vidrio

## Disco

FANDELI®

CÓDIGO	GRADOS	PAQ.	MASTER	MODELO
G-88	12	25	100	Fibra Vulcanizada Universal
G-88	24	25	100	Fibra Vulcanizada Universal
G-88	36	25	100	Fibra Vulcanizada Universal
G-88	40	25	100	Fibra Vulcanizada Universal
G-88	50	25	100	Fibra Vulcanizada Universal
G-88	60	25	100	Fibra Vulcanizada Universal
G-88	80	25	100	Fibra Vulcanizada Universal
G-88	100	25	100	Fibra Vulcanizada Universal
G-88	120	25	100	Fibra Vulcanizada Universal

CÓDIGO	GRADOS	PAQ.	MASTER	MODELO
S-18	36	100	500	Tornafácil Semiflexible
S-18	60	100	500	Tornafácil Semiflexible
S-18	80	100	500	Tornafácil Semiflexible
S-18	120	100	500	Tornafácil Semiflexible

CÓDIGO	GRADOS	PAQ.	MASTER	MODELO
G-88	36	100	500	Girafácil Fibra Vulcanizada
G-88	60	100	500	Girafácil Fibra Vulcanizada
G-88	80	100	500	Girafácil Fibra Vulcanizada
G-88	120	100	500	Girafácil Fibra Vulcanizada

CÓDIGO	GRADOS	PAQ.	MASTER	MODELO
L-21	Med. Marrón	100	500	Fibra Tornafácil p/ acabados
L-21	Grueso Café	100	500	Fibra Tornafácil p/ acabados
L-21	Fino Azul	100	500	Fibra Tornafácil p/ acabados



CÓDIGO	GRADOS	PAQ.	MASTER	MODELO
A-080	80-600	Varios	Varios	P/ Madera p/ Repintado Automotriz
E-080	30-60	Varios	Varios	P/ Madera p/ Repintado Automotriz
CÓDIGO	GRADOS	PAQ.	MASTER	MODELO
E-088	60-120	50	500	Para Madera
CÓDIGO	GRADOS	PAQ.	MASTER	MODELO
X-088	36-320	50	250	Con Adhesivo
X-088	36-320	50	250	Con Velcro
CÓDIGO	GRADOS	PAQ.	MASTER	MODELO
R-88	60	100	500	Tornafácil Semiflexible
R-88	80	100	500	Tornafácil Semiflexible
R-88	120	100	500	Tornafácil Semiflexible
Y-88	36	100	500	Tornafácil Semiflexible

## Disco



**FANDELI**  
Madera  
Metal  
Plástico

## Almohadilla

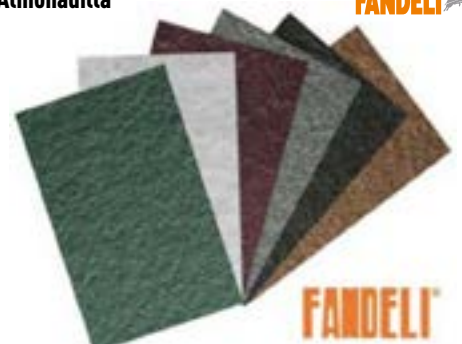

CÓDIGO	GRADOS	PAQ.	MASTER	MODELO
01473	Blanca	10	50	Almohadilla
01551	Beige	10	50	Almohadilla
01459	Gris	10	50	Almohadilla
01776	Marr. may Fino	10	50	Almohadilla
05633	Verde	10	50	Almohadilla
07034	Negra	10	50	Almohadilla

## Mini Rueda



**FANDELI**

## Rueda Flap



**FANDELI**

CÓDIGO	GRADOS	PAQ.	MASTER	MODELO
X-88	40	5	50	LP Flap
X-88	60	5	50	LP Flap
X-88	80	5	50	LP Flap
X-88	120	5	50	LP Flap

CÓDIGO	GRADOS	PAQ.	MASTER	MODELO
X-88	36 al 320	1	5	6" X 1" X 1" 6" X 2" X 1" 7" X 1" X 1" 7" X 2" X 1" 7" X 2" X 5/8"

## Rehilete



**FANDELI**

CÓDIGO	GRADOS	PAQ.	MASTER	MODELO
J-86	80 al 400	2	50	Rehilete para Molduras de Maderas

## Garlopa



**FANDELI**

CÓDIGO	PAQ.	MASTER	MODELO
20655	1	5	De Madera con Ganchillo
20656	1	5	De Madera con Mordaza
20664	1	5	De Plástico 1/3" Tira con Velcro
20665	1	5	De Plástico 1/2" Tira con Velcro
20666	1	5	De Plástico con Velcro

## Respaldo



**FANDELI**

CÓDIGO	PAQ.	MASTER	MODELO
02092	1	5	Para Disco Girafácil de 2"
02092	1	5	Para Disco Girafácil de 1"
02667	1	5	Para Disco Tornafácil de 2"
03525	1	5	Para Disco Tornafácil de 3"

CÓDIGO	GRADOS	PAQ.	MASTER	MODELO
26250	080P	1	5	Lija Esponja Línea JF87 4 1/2" x 11"
26251	120P	1	5	Lija Esponja Línea JF87 4 1/2" x 11"
26252	150P	1	5	Lija Esponja Línea JF87 4 1/2" x 11"
26253	180P	1	5	Lija Esponja Línea JF87 4 1/2" x 11"
26254	220P	1	5	Lija Esponja Línea JF87 4 1/2" x 11"
73529	240P	1	5	Speedkut línea B080 4 1/2" X 22"
73530	320P	1	5	Speedkut línea B080 4 1/2" X 22"
73531	400P	1	5	Speedkut línea B080 4 1/2" X 22"

## Rollo



**FANDELI**

CÓDIGO	GRADOS	PAQ.	MASTER	MODELO
X-86	50	1	5	De Lija de Usos Generales
X-88	24	1	5	De Lija de Usos Generales
X-88	36	1	5	De Lija de Usos Generales
X-88	40	1	5	De Lija de Usos Generales
X-88	60	1	5	De Lija de Usos Generales
X-88	80	1	5	De Lija de Usos Generales
X-88	100	1	5	De Lija de Usos Generales
X-88	120	1	5	De Lija de Usos Generales
X-88	150	1	5	De Lija de Usos Generales
X-88	180	1	5	De Lija de Usos Generales

CÓDIGO	GRADOS	PAQ.	MASTER	MODELO
W-98	60	1	10	De tira Antiderrapante con Adhesivo

CÓDIGO	GRADOS	PAQ.	MASTER	MODELO
J-86	80	1	10	De Lija de Usos Generales
J-86	100	1	10	De Lija de Usos Generales
J-86	120	1	10	De Lija de Usos Generales
J-86	150	1	10	De Lija de Usos Generales
J-86	180	1	10	De Lija de Usos Generales
J-86	220	1	10	De Lija de Usos Generales
J-86	240	1	10	De Lija de Usos Generales
J-86	320	1	10	De Lija de Usos Generales
J-74	120	1	10	De Lija para Plomero Económico

# DISTRIBUIDORA PARRA DE MONTERREY, SA de CV

**Soporte para Disco**



**FANDELI** Soporte

**FANDELI** Borla / Esponja Neg Microfibra



**FANDELI**

CÓDIGO	PAQ.	MASTER	MODELO
20654	1	50	Para Disco, Cambio Rápido

CÓDIGO	PAQ.	MASTER	MODELO
02276	1	50	Para Tubos de 1" X 1"
02365	1	50	Para Tubos de 1 1/4" X 1"

CÓDIGO	PULG.	PAQ.	MASTER	MODELO
29475	8"	1	12	100% Lana para Pulido Doble Cera
29475	7 1/2"	1	4	Para Abrillantado 0.191mm c/gript
29475	16 1/4"	50	250	Para Aplicar Cera

**Tira Bondo de Tela**

**FANDELI**



**Tira Bondo de Papel**

**FANDELI**

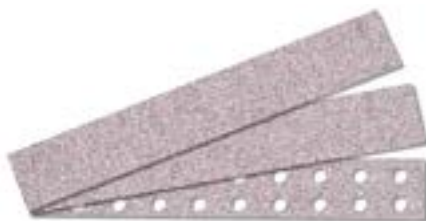

**Respaldo para Disco**

**FANDELI**



CÓDIGO	GRADOS	PAQ.	MASTER	MODELO
R-013	36	50	250	Con y Sin Velcro de Alto Rendimiento
R-013	50	50	250	Con y Sin Velcro de Alto Rendimiento
R-013	80	50	250	Con y Sin Velcro de Alto Rendimiento
R-013	120	50	250	Con y Sin Velcro de Alto Rendimiento

CÓDIGO	GRADOS	PAQ.	MASTER	MODELO
B-080	80	50	250	Con y Sin Velcro Profesional
B-080	120	50	250	Con y Sin Velcro Profesional
B-080	180	50	250	Con y Sin Velcro Profesional
B-080	220	50	250	Con y Sin Velcro Profesional
B-080	320	50	250	Con y Sin Velcro Profesional

CÓDIGO	PAQ.	MASTER	MODELO
02028	1	10	Con adhesivo Ciego de 5"
02053	1	10	Con adhesivo Ciego de 6"
02133	1	10	Con Velcro Ciego de 5"
02196	1	10	Con Velcro Ciego de 6"

**Respaldo para Disco**

**FANDELI**



**Lija Esponja POWER FLEX**

**FANDELI**



**Lija Esponja POWER FLEX**

**FANDELI**



CÓDIGO	PAQ.	MASTER	MODELO
10232	1	10	Con Adhesivo con 5 perforaciones de 5"
02054	1	10	Con Adhesivo con 6 perforaciones de 6"
02146	1	10	Con Velcro con 5 Perforaciones de 5"
02197	1	10	Con Velcro con 6 perforaciones de 6"

CÓDIGO	PAQ.	MASTER	MODELO
13128	5	30	Rectangular de 4 caras Línea Bloque Recto 3 7/8 x 2 3/4 x 1 - 150P
13129	5	30	Rectangular de 4 caras Línea Bloque Recto 3 7/8 x 2 3/4 x 1 - 220P

CÓDIGO	PAQ.	MASTER	MODELO
13136	5	30	Rectangular de 4 caras Línea Bloque Biselado 3 7/8 x 2 3/4 x 1 - 60P
13146	5	30	Rectangular de 4 caras Línea Bloque Biselado 3 7/8 x 2 3/4 x 1 - 100P

**Lija Esponja DUO FLEX**

**FANDELI**



**Masking Tape Multisusos**

**FANDELI**



**Masking Tape Profesional**

**FANDELI**



CÓDIGO	GRADOS	PAQ.	MASTER	MODELO
18447	60	5	50	Alo - 150
18446	100	5	50	Alo - 220
13126	150	5	50	Alo - 60
13127	220	5	50	Alo - 100

CÓDIGO	PAQ.	MASTER	MODELO
72160	1	72	1/2"
72161	1	48	3/4"
72162	1	36	1"
72719	1	24	1 1/2"
72720	1	24	2"

CÓDIGO	PAQ.	MASTER	MODELO
72832	1	92	1/2" x 50 m
72833	1	64	3/4" x 50 m
72843	1	24	2" x 50 m



## SONAX®

### Cera Easy Shine

Aplicación al Sol

**SONAX®**



<b>CÓDIGO</b>	75000
<b>PAQUETE</b>	1
<b>MASTER</b>	1
<b>MODELO</b>	250ml.

### Xtreme

Protector y Brillo

**SONAX®**



<b>CÓDIGO</b>	75001
<b>PAQUETE</b>	1
<b>MASTER</b>	1
<b>MODELO</b>	210 ml.

### Limpiador Atomizador

Llantas / Rines

**SONAX®**



<b>CÓDIGO</b>	75002
<b>PAQUETE</b>	1
<b>MASTER</b>	1
<b>MODELO</b>	500 ml.

### Profiline Pulimento

Profiline Restaurador / Plásticos

Profiline Sellador / Pintura

Profiline Pulimento / CUTMAX

**SONAX®**



### Polish & Cera

**SONAX®**



### Shampoo

**SONAX®**



<b>CÓDIGO</b>	75501	75502	75505	75512	75515	75005	75006	75007	75008	75009	75504	75507
<b>PAQUETE</b>	1	1	1	1	1	1	1	1	1	1	1	1
<b>MASTER</b>	1	1	1	1	1	1	1	1	1	1	1	1
<b>MODELO</b>	NP 03-06 1L	1000 mL	210 mL	1L	HP 01-06 1L	Blanca 500 mL	Negro 500 mL	Plata / Gris 500 mL	Cera 500 mL	Bilto Concentrado 1000 mL	Concentrado 3 L	Concentrado 3 L

### Limpiador

A/C Limón

**SONAX®**



<b>CÓDIGO</b>	75012
<b>CAJA</b>	1
<b>MASTER</b>	1
<b>MODELO</b>	150 ml.

### Spray

Antiepañante

**SONAX®**



<b>CÓDIGO</b>	75013
<b>PAQUETE</b>	1
<b>MASTER</b>	1
<b>MODELO</b>	300 ml.

### Protector

Interiores

Mate

**SONAX®**



<b>CÓDIGO</b>	75014
<b>PAQUETE</b>	1
<b>MASTER</b>	1
<b>MODELO</b>	500 ml.

### Visión Clara

1:1000

Dosificador

**SONAX®**



<b>CÓDIGO</b>	75016
<b>PAQUETE</b>	1
<b>MASTER</b>	1
<b>MODELO</b>	250 ml.

### Limpiador de Rines

Full Effect

**SONAX®**



<b>CÓDIGO</b>	75509
<b>PAQUETE</b>	1
<b>MASTER</b>	1
<b>MODELO</b>	750 ml.

### Restaurador

De Brillo

**SONAX®**



<b>CÓDIGO</b>	75513
<b>PAQUETE</b>	1
<b>MASTER</b>	1
<b>MODELO</b>	750 ml.

### Plastilina Descontaminante

Azul

**SONAX®**



<b>CÓDIGO</b>	75520
<b>PAQUETE</b>	1
<b>MASTER</b>	1
<b>MODELO</b>	200 ml.



## Segueta Bimetálica



CÓDIGO	CAJA	MASTER	MODELO
218HE	1	50	Para Hierro
224HE	1	50	Para Lámina

## Árbol para Broquero / Arco con Segueta Master



CÓDIGO	CAJA	MASTER	MODELO
1212	1	1	Dupla Modelo 1212
1779774	1	1	De 1/2" 1L.
1779801	1	1	De 1/2" 2L.
1779804	1	1	De 3/8" 5L.
1779805	1	1	De 3/8" 6L.

## Sierra Caladora Bimetálica



CÓDIGO	CAJA	MASTER	MODELO
314J	2	3	PAQUETE BIM LENOX Metal
318J	2	2	PAQUETE BIM LENOX Metal
318S	2	3	PAQUETE BIM LENOX Metal
324S	2	3	PAQUETE BIM LENOX
450J-2	2	2	PAQUETE BIM LENOX
450J-5	2	5	PAQUETE BIM LENOX
450S3	2	3	PAQUETE BIM LENOX Madera
450S5	2	5	PAQUETE BIM LENOX
680J	2	2	PAQUETE BIM LENOX
686J	2	2	PAQUETE BIM LENOX
A1990703	2	6	PAQUETE BIM LENOX
A1991574	2	2	PAQUETE BIM LENOX
PSC686S	2	2	PAQUETE BIM LENOX
SC314J	2	2	PAQUETE BIM LENOX

## Perforadora Bimetálica



CÓDIGO	DESCRIPCIÓN
30012	12L 3/4"
30014	14L 7/8"
30016	16L 1"
30020	20L 1 1/4"
30022	22L 1 3/8"
30024	24L 1 1/2"
30028	28L 1 3/4"
30032	32L 2"
30034	34L 2 1/8"
30038	38L 2 3/8"
A30011	11L 11/16" 17mm
A30012	12L 3/4" 19mm Lenmex
A30013	13L 13/16" 21mm
A30019	19L 1 3/16" 30mm
A30021	21L 1 5/16" 33mm
A30023	23L 1 7/16" 37mm
A30025	25L 1 9/16" 40mm
A30026	26L 1 5/8" 41 mm
A30027	27L 1 11/16" 43mm
A30029	29L 1 13/16" 46mm
A30030	30L 1 7/8" 48mm
A30036	36L 2 1/4"



## Sierra Sable Bimetálica



CÓDIGO	CAJA	MASTER	MODELO
606R	5	50	Bimetálica 6" Madera y Plástico
610R	5	50	Bimetálica 6" de 10D Met. Mad y Plast.
614R	5	50	Bimetálica 6" de 14D Metal
618R	5	50	Bimetálica 6" de 18D Metal
624R	5	50	Bimetálica 6" de 24D Metal
656R	5	50	Bimetálica 6" Madera
810R	5	50	Bimetálica 8" Met. Mad y Plast.
818R	5	50	Bimetálica 8" Metal
824R	5	50	Bimetálica 8" Metal





**Cinta Masking Tape 203**



CÓDIGO	CAJA	MASTER	MODELO
CM1203	1	36	1" x 50m
CM12203	1	72	1/2" x 50m
CM112203	1	24	1 1/2" x 50m
CM2203	1	24	2" x 50m
CM34203	1	48	3/4" x 50m

**3M Cinta Masking Tape 233**



CÓDIGO	CAJA	MASTER	MODELO
CM1233	1	24	1" x 55m (26336)
CM2233	1	12	2" x 55m (26340)
CM112233	1	24	1 1/2" x 55m (26338)
CM12233	1	48	1/2" x 55m (26332)
CM14233	12	144	1/4" x 55m (26344)
CM18233	12	144	1/8" x 55m (26343)
CM34233	1	48	3/4" x 55m (26334)
CM58233	1	48	5/8" x 45m (26333)

**3M Cinta Masking Tape 101**



CÓDIGO	CAJA	MASTER	MODELO
101+3/4	1	96	101+3/4" x 50m
101+1	1	60	101+1" x 50m
101+1 1/2	1	36	101+1 1/2" x 50m
101+2	1	36	101+2" x 50m

**Cinta Reflejante Rojo - Blanco / Paquete 6 Tiras Reflejante Rojo - Blanco**



CÓDIGO	CAJA	MASTER	MODELO
983PX	1	15	Tira 2" X 18"
98332-2	1	1	Rollo 2" X 45m

**Cinta Masking Tape Azul 2090**



CÓDIGO	CAJA	MASTER	MODELO
CM12090	1	36	2090 de 1"
CM22090	1	12	2090 de 2"
CM342090	1	48	2090 de 3/4"
CM1122090	1	24	2090 de 1 1/2"
CM1142090	1	12	2090 de 1 1/4"

**Cinta Scotch de Aislar Súper 33**



CÓDIGO	CAJA	MASTER	MODELO
CAS33	6	100	3/4" x 20m

**3M Cinta de Aislar Negra Ferretera 155**



CÓDIGO	CAJA	MASTER	MODELO
CT155	1	100	3/4" x 18m

**3M Cinta de Aislar Negra Temflex 1600**



CÓDIGO	CAJA	MASTER	MODELO
CT1600	1	100	3/4" x 18m

**3M Cinta de Aislar Rubber Splicing Tape**



CÓDIGO	CAJA	MASTER	MODELO
CA2155	1	20	3/4" x 22ft

**Cinta Negra Con Liner Rojo**



CÓDIGO	CAJA	MASTER	MODELO
06384	1	12	1/2" x 4.57m

**3M Cinta para Moldura**



CÓDIGO	CAJA	MASTER	MODELO
461112	1	100	1/2" x 33m

**3M Cinta para Moldura**



CÓDIGO	CAJA	MASTER	MODELO
461134	1	12	3/4" x 33m





## Pulimento



CÓDIGO	CAJA	MASTER	MODELO
05955	1	4	Imperial galón 5955 grueso
05971	1	24	Perfect-it econopack 225 ml (paso 1)
36060	1	6	Perfect-it ex rubbing 946 ml fino (paso 1)
36061	1	4	Perfect-it ex rubbing (paso 1 Galón)

## Hand Glaze



CÓDIGO	CAJA	MASTER	MODELO
A5988	1	24	Hand glaze econopack 225 ml (paso 3)
A5990	1	6	Abrillantador manual 946 ml
A6000	1	4	Abrillantador manual galón

## Perfect-It

Pulidor



CÓDIGO	05974
CAJA	1
MASTER	4
MODELO	Galón Mediano

## Perfect-IT

Eliminador de Marcas



CÓDIGO	06068
CAJA	1
MASTER	6
MODELO	943 ml (Paso 3)

## Perfect-IT

Lustrador Ultrafino



CÓDIGO	0L6069
CAJA	1
MASTER	4
MODELO	( Paso 3)

## Perfect-It

Removeedor Econopack



CÓDIGO	05994
CAJA	1
MASTER	24
MODELO	(Paso 2)

## Borla de Esponja



CÓDIGO	CAJA	MASTER	MODELO
B5706	1	6	Esponja Doble Cara 8" Blanca P.1
B5707	1	6	Esponja Doble Cara 8" Negra
B5708	1	6	Esponja 8" Azul
B5733	1	6	8" 3M Turquesa
B33284	1	6	Perfect-It Esponja Blanca Abrillantado 6"
B33285	1	6	Azul 3M Perfect-It One 6" Gris
B33286	1	6	Turquesa 3M Perfect-It One 6" Azul
B33292	1	6	Esponja Ultra Fina Turquesa 8"
CA3M	1	6	Cepillo Acondicionador de Borlas

## Abrillantador



## Doypack



CÓDIGO	CAJA	MASTER	MODELO
A6094	1	6	Perfect-it ex litro (paso 2)
A6095	1	4	Perfect-it ex galón (paso 2)

CÓDIGO	CAJA	MASTER	MODELO
05970	1	24	Pulidor perfect-it ii 60 ml
05993	1	24	Pulidor perfect-it ii 30 ml

## Cera



## Respaldo



CÓDIGO	CAJA	MASTER	MODELO
06006	1	4	Cera líquida premium galón
39809	1	4	Cera removedora marca circ.378 ML

CÓDIGO	CAJA	MASTER	MODELO
R5526	1	50	Suave para lija microfina
R5540	1	10	De disco roloc 3"
R5586	1	10	Duro manual stikit 6"
R5612	1	20	Hookit foam hand sanding pad 3m
R34349	1	10	Flexible de espuma 3m

# DISTRIBUIDORA PARRA DE MONTERREY, SA de CV

## Cubierta Plástica



CÓDIGO	CAJA	MASTER	MODELO
CP3M	1	1	De 2.65 x 106.6m 3M

## 3M Película Plástica



CÓDIGO	CAJA	MASTER	MODELO
67271	1	24	Para Auto 3.65 x 6.05m

## 3M Perfect-It III Arcilla Limpiadora

Película para Descontaminar

3M



CÓDIGO	CAJA	MASTER	MODELO
38070	1	6	200 g.

## Mascarilla



CÓDIGO	CAJA	MASTER	MODELO
M8210	1	20	PARA PARTÍCULAS N95 P/20 PIEZAS
M9002	1	50	3M PLEGABLE C/50 PIEZAS
RM6200	1	1	DOBLE SIN CARTUCHO 6200

## 3M Reparador partes Plásticas



CÓDIGO	CAJA	MASTER	MODELO
04247	1	6	PARTES PLÁSTICAS SEMI - RÍGIDO
04248	1	6	FASCIAS P/PARTES P. SECADO RÁPIDO
06013	1	6	SUPERFICIE SCUFF-IT 3M

## 3M Guante Satinado Amarillo



CÓDIGO	CAJA	MASTER	MODELO
GGSA	1	24	GRANDE 8 1/2"
GMSA	1	24	MEDIANO 8 1/2"

## Kit

### 3M Respirador

### 3M Prefiltro

### 3M Mascarilla Doble

3M



CÓDIGO	CAJA	MASTER	MODELO
KPP3	1	10	PAQUETE DE PINTOR
5861	1	1	REVELADOR DE RAYAS

CÓDIGO	CAJA	MASTER	MODELO
M8511	1	10	N95 CON SELLO FACIAL C/10 PIEZAS

CÓDIGO	CAJA	MASTER	MODELO
SP71	1	10	PARA MASCARILLA 5P71

CÓDIGO	CAJA	MASTER	MODELO
6200	1	10	Sin Cartucho

## Bolsa



## 3M Retenedor

## 3M Super 77

3M



CÓDIGO	CAJA	MASTER	MODELO
BC6001	1	1	C/2 CARTUCHO PARA VAPORES ORGÁNICOS

CÓDIGO	CAJA	MASTER	MODELO
R501	1	20	PARA FILTRO

CÓDIGO	CAJA	MASTER	MODELO
SUPER 77	1	12	ADHESIVO EN AEROSOL BOTE 467GR. 3M

# DISTRIBUIDORA PARRA DE MONTERREY, SA de CV

## Covercyl Recubrimiento



**3M** Body Schutz



**3M** Caja de Almohadilla

**3M**



CÓDIGO	CAJA	MASTER	MODELO
RACC	1	12	ANTICORROSIVO DE 1 L
RGCC	1	4	ANTICORROSIVO DE GALÓN

CÓDIGO	CAJA	MASTER	MODELO
BSL	1	12	900 ml.
BSG	1	4	Galón

CÓDIGO	CAJA	MASTER	MODELO
7447	60	60	USO GENERAL C/60
7448	60	60	USO INDUSTRIAL (GRIS) C/60

## Disco de Corte

**3M**



## Almohadilla



**3M**

## Media Hoja Imperial WETORDRY

**3M**



CÓDIGO	CAJA	MASTER	MODELO
DC3M412	1	100	4 1/2" x 1.2 x 7/8" 3M

CÓDIGO	CAJA	MASTER	MODELO
P-66	1	12	BLANCA USO LIGERO
P-76	1	12	NEGRA USO RUDO
P-96	1	12	3M VERDE 229 x 152 mm



## Hoja Abrasiva Flexible

**3M**



## Hoja Completa Imperial WETORDRY

**3M**



CÓDIGO	CAJA	MASTER	MODELO
HF400	25	125	No. 400 DE 5.5" x 6.8"
HF600	25	125	No. 600 DE 5.5" x 6.8"
HF800	25	125	No. 800 DE 5.5" x 6.8"
HF1000	25	125	No. 1000 DE 5.5" x 6.8"
HF1200	25	125	No. 1200 DE 5.5" x 6.8"
HF1500	25	125	No. 1500 DE 5.5" x 6.8"

CÓDIGO	CAJA	MASTER	MODELO
HC3M1000	50	250	No. 1000
HC3M2500	50	250	No. 2500
HC3M1200	50	250	No. 1200
HC3M1500	50	250	No. 1500
HC3M2000	50	250	No. 2000
HC3M3000	50	250	No. 3000

CÓDIGO	CAJA	MASTER	MODELO
H3M1000	50	250	No. 1000 (02021)
H3M1200	50	250	No. 1200 (02022)
H3M1500	50	250	No. 1500 (02023)
H3M2000	50	250	No. 2000 (02044)
H3M2500	50	250	No. 2500 (02045)
H3M3000	50	250	No. 3000 (01998)

## Cartucho Adhesivo

**3M**



## Fibra con Esponja



## 3M Trapo Pegajoso

**3M**



CÓDIGO	CAJA	MASTER	MODELO
8609	1	12	Para Parabrisas

CÓDIGO	CAJA	MASTER	MODELO
P-94	1	12	P-94 3M (Para Trastes)

CÓDIGO	CAJA	MASTER	MODELO
823	12	12	Dynatráon Azul 12



# DISTRIBUIDORA PARRA DE MONTERREY, SA de CV

Tira



Rollo de 29 tiras



CÓDIGO	CAJA	MASTER	MODELO
34492	25	100	HOOKIT Cubitron II No. 80
34494	25	100	HOOKIT Cubitron II No. 120
34496	25	100	HOOKIT Cubitron II No. 180
34497	25	100	HOOKIT Cubitron II No. 220
01794	25	100	HOOKIT Cubitron II No. 36
01860	25	100	HOOKIT Cubitron II No. 320 de 3/4" x 16"

Disco



CÓDIGO	CAJA	MASTER	MODELO
60455073	15	60	HOOKIT GOLD P80C 6"
02090	15	60	HOOKIT TRIZACT P1000 6"
02085	15	60	HOOKIT TRIZACT P3000 6"
30662	100	400	HOOKIT TRIZACT P5000 6"
30806	100	400	HOOKIT TRIZACT P8000 6"

Disco Hookit Clean



CÓDIGO	CAJA	MASTER	MODELO
31370	25	100	SANDING No. 40 DE 6"
31371	50	200	CUBITRON II No. 80 DE 6" C/V
31372	25	100	CUBITRON II No. 120 DE 6" C/V
31374	25	100	CUBITRON II No. 180 DE 6" C/V
31481	25	100	CUBITRON II No. 220 DE 6" C/V
31483	25	100	CUBITRON II No. 320 PERF DE 6" C/V
31484	25	100	CUBITRON II No. 400 DE 6" C/V

Paquete Hoja Espuma



CÓDIGO	CAJA	MASTER	MODELO
P30289	1	4	TRIZACT No. 3000 CON 15 PIEZAS 3M
P30290	1	4	TRIZACT No. 5000 CON 15 PIEZAS 3M

Disco



CÓDIGO	CAJA	MASTER	MODELO
30787	25	100	HOOKIT PURPURA No. 36 DE 6"
33389	1	4	ROLOC CUBITRON II G 36 DE 3"
33392	1	4	ROLOC CUBITRON II G 80 DE 3"

# 3M

Distribuidor Autorizado



Visítanos en [dpmt.com](http://dpmt.com)



DISTRIBUIDORA PARRA DE MONTERREY, S.A. DE CV.

¡Será un gusto atenderte!



ABRASIVOS

## Disco Laminado de Zirconio



CÓDIGO	CAJA	MASTER	MODELO
1716	1	5	No. 40 DE 4 1/2" x 7/8"
1717	1	5	No. 60 DE 4 1/2" x 7/8"
1718	1	5	No. 80 DE 4 1/2" x 7/8"
1719	1	5	No. 120 DE 4 1/2" x 7/8"
1730	1	5	No. 40 DE 7" x 7/8"
1731	1	5	No. 60 DE 7" x 7/8"
1732	1	5	No. 80 DE 7" x 7/8"

## Disco de Diamante



CÓDIGO	CAJA	MASTER	MODELO
1501	1	25	RIN CONTINUO DE 4" (USO GENERAL)
1502	1	25	RIN CONTINUO DE 4 1/2" (USO GENERAL)
1503	1	25	RIN CONTINUO DE 7" (USO GENERAL)
1504	1	25	SEGMENTADO DE 4" (USO GENERAL)
1505	1	25	SEGMENTADO DE 4 1/2" (USO GENERAL)
1506	1	25	SEGMENTADO DE 7" (USO GENERAL)

## Dueda Flap con Vástago



CÓDIGO	CAJA	MASTER	MODELO
905	1	10	DE 1" x 1" x 1/4" No. 60
906	1	10	DE 1" x 1" x 1/4" No. 80
909	1	10	DE 2" x 1/2" x 1/4" No. 60
910	1	10	DE 2" x 1/2" x 1/4" No. 80
914	1	10	DE 2" x 1" x 1/4" No. 40
915	1	10	DE 2" x 1" x 1/4" No. 60
919	1	10	DE 2" x 1" x 1/4" No. 80
927	1	10	DE 3" x 1" x 1/4" No. 60
930	1	10	DE 3" x 1" x 1/4" No. 80

## Copa TP. 11

Pulido de Piedra



CÓDIGO	CAJA	MASTER	MODELO
550	1	8	11 DE 5" x 2" x 5/8" No. 1C3 SHELLAC
551	1	8	11 DE 5" x 2" x 5/8" No. 1C4 SHELLAC
552	1	8	11 DE 5" x 2" x M14-2" No. 1C3 SHELLAC
553	1	8	11 DE 5" x 2" x M14-2" No. 1C4 SHELLAC

## Copa Gris IE Tipo 11



CÓDIGO	CAJA	MASTER	MODELO
356	1	8	36 TP. 11 DE 5" x 2" x 5/8" (DESASTE DE PIEDRA)
361	1	8	60 TP. 11 DE 5" x 2" x 5/8" (SEMIACABADO)
362	1	8	16 TP. 11 DE 5" x 2" x 5/8" (DESASTE DE PIEDRA)
362	1	8	24 TP. 11 DE 5" x 2" x 5/8" (DESASTE DE PIEDRA)
364	1	8	80 TP. 11 DE 5" x 2" x 5/8" (ACABADO)
365	1	8	120 TP. 11 DE 5" x 2" x 5/8" (ACABADO)

## Piedra

Para Asiento de Válvula



CÓDIGO	CAJA	MASTER	MODELO
1369	1	5	DE 1 1/4" (SIOUX)
1370	1	5	DE 1 3/8" (SIOUX)
1371	1	5	DE 1 1/2" (SIOUX)
1372	1	5	DE 1 5/8" (SIOUX)
1373	1	5	DE 1 3/4" (SIOUX)
1374	1	5	DE 1 7/8" (SIOUX)
1375	1	5	DE 2" (SIOUX)
1386	1	5	DE 1 9/16" (SIOUX)

## Piedra Blanca



CÓDIGO	CAJA	MASTER	MODELO
192	1	5	89A46 DE 7" x 1/2" x 1 1/4"
194	1	5	89A60 DE 7" x 1/2" x 1 1/4"
195	1	5	89A80 DE 7" x 1/2" x 1 1/4"
199	1	5	89A60 DE 7" x 3/4" x 1 1/4"
200	1	5	89A60 DE 8" x 3/4" x 1 1/4"
201	1	5	89A46 DE 8" x 3/4" x 1 1/4"
209	1	5	89A46 DE 10" x 1" x 3"
210	1	5	89A60 DE 10" x 1" x 3"
212	1	5	89A46 DE 12" x 1" x 3"
214	1	5	89A60 DE 12" x 1" x 5"

## Piedra Azul



CÓDIGO	CAJA	MASTER	MODELO
900	1	5	3SB54 DE 8" x 3/4" x 1 1/4"
901	1	5	3SB54 DE 12" x 1" x 3"
904	1	5	3SB54 DE 14" x 2" x 5"
911	1	5	3SB60 DE 7" x 1/2" x 1 1/4"
912	1	5	3SB80 DE 7" x 1/2" x 1 1/4"
916	1	5	3SB54 DE 10" x 1" x 3"
918	1	5	3SB54 DE 12" x 2" x 3"

## Cono

Para Esmeritado y Desbaste de Metal



CÓDIGO	CAJA	MASTER	MODELO
363	1	10	TP.16 DE 2" x 3" x 5/8"
371	1	10	TP.18 R DE 1 3/4" x 3" x 5/8"



# DISTRIBUIDORA PARRA DE MONTERREY, SA de CV

## Piedra Verde para Afilado



**Punta montada**  
Para Usos Generales



**Disco de Corte**  
Acero Inoxidable



CÓDIGO	CAJA	MASTER	MODELO
229	1	5	DE 6" x 3/4" x 1" C-60
232	1	5	DE 6" x 1" x 1" C-60
233	1	4	DE 6" x 1" x 1" C-100
245	1	4	DE 8" x 1" x 1" C-46
246	1	4	DE 8" x 1" x 1" C-60
247	1	4	DE 8" x 1" x 1" C-80
248	1	4	DE 8" x 1" x 1" C-100
250	1	1	DE 10" x 1" x 1" C-60
251	1	1	DE 10" x 1" x 1" C-80

CÓDIGO	CAJA	MASTER	MODELO
391	1	20	ROSA TP. A-1
392	1	20	ROSA TP. A-3
393	1	20	ROSA TP. A-4
394	1	20	ROSA TP. A-5
395	1	20	ROSA TP. A-11
397	1	20	ROSA TP. A-13
398	1	20	ROSA TP. A-15
400	1	20	ROSA TP. A-24
401	1	20	ROSA TP. A-25
404	1	20	ROSA TP. A-34
405	1	20	ROSA TP. A-36
407	1	20	ROSA TP. A-38

CÓDIGO	CAJA	MASTER	MODELO
750	1	50	4 1/2" x 1" x 7/8" PREMIUM
751	1	50	4 1/2" x 0.040" x 7/8" INDUSTRIAL
752	1	50	TP. 42 DE 4 1/2" x 1/32" x 7/8"
759	1	50	4 1/2" x 0.050" x 7/8"
1302	1	25	TP. 42 DE 4 1/2" x 1/8 x 7/8"
1306	1	25	TP. 42 DE 7" x 3/32" x 7/8"
1309	1	25	9" x 5/64" x 7/8"
1317	1	25	7" x 1 1/6" x 7/8"

## Disco



CÓDIGO	CAJA	MASTER	MODELO
532	1	25	CENTRO DEPRIMIDO PARA CORTE DE ACERO INOXIDABLE 4 1/2" x 1/8" x 7/8"
715	1	5	LAMINADO LARGA DURACIÓN GRANO 36 4 1/2" x 7/8"
756	1	10	SUPER PRECISO PARA CORTE DE ACERO INOXIDABLE 4 1/2" x 3/64" x 7/8"
781	1	50	SUPER PRECISO PARA CORTE DE ACERO INOXIDABLE 4 1/2" x 0.040" x 7/8"
864	1	50	ULTRA PRECISO PARA CORTE DE ACERO INOXIDABLE MAGMA 4 1/2" x 1/32" x 7/8"
2017	1	25	CON CENTRO DEPRIMIDO PARA CORTE DE ACERO INOXIDABLE - SP 4 1/2," x 0.040" x 7/8"
2025	1	25	CON CENTRO DEPRIMIDO PARA CORTE DE ACERO INOXIDABLE 7" x 1/16" x 7/8"
2040	1	25	CON CENTRO DEPRIMIDO PARA CORTE DE ACERO INOXIDABLE 9" x 5/64" x 7/8"



## Disco de Corte

Alto Rendimiento



CÓDIGO	CAJA	MASTER	MODELO
376	1	25	TP. 27 DE 7" x 5/32" x 7/8"
385	1	25	TP. 27 DE 9" x 5/32" x 7/8"
418	1	25	TP. 42 DE 7" x 1/8" x 7/8"
419	1	25	TP. 42 DE 9" x 1/8" x 7/8"
754	1	25	TP. 42 DE 4 1/2" x 1/8" x 7/8"

## Disco de Corte

Corte Rápido



**Disco de Corte**  
Larga Duración



**Disco para Pulido**  
Acero Inoxidable



CÓDIGO	CAJA	MASTER	MODELO
377	1	35	4 1/2" x 3/32" x 7/8"
374	1	35	7" x 3/32" x 7/8"
375	1	35	9" x 1/8" x 7/8"
1366	1	35	4 1/2" x 3/32" x 5/8"

CÓDIGO	CAJA	MASTER	MODELO
510	1	25	7" x 9/64" x 7/8"
511	1	25	7" x 9/64" x 5/8"
512	1	25	8" x 9/64" x 7/8"
514	1	25	9" x 9/64" x 7/8"
515	1	25	10" x 9/64" x 7/8"
516	1	25	12" x 9/64" x 7/8"
517	1	25	14" x 5/32" x 7/8"

CÓDIGO	CAJA	MASTER	MODELO
384	1	10	7" x 3/16" x 7/8"
388	1	25	4 1/2" x 3/16" x 7/8"





# DISTRIBUIDORA PARRA DE MONTERREY, SA de CV

## Disco de Corte



## Disco de Corte

Línea Metalográfica



## Piedra Gris

Para Esmerilar



CÓDIGO	CAJA	MASTER	MODELO
15	1	5	11 A-36 DE 6" x 3/4" x 1"
17	1	5	11 A-60 DE 6" x 3/4" x 1"
21	1	4	11 A-36 DE 6" x 1" x 1"
22	1	4	11 A-46 DE 6" x 1" x 1"
23	1	4	11 A-60 DE 6" x 1" x 1"
39	1	4	11 A-36 DE 8" x 1" x 1"
40	1	4	11 A-46 DE 8" x 1" x 1"
41	1	4	11 A-60 DE 8" x 1" x 1"
44	1	1	11 A-36 DE 10" x 1" x 1"
46	1	1	11 A-60 DE 10" x 1" x 1"

CÓDIGO	CAJA	MASTER	MODELO
700	1	25	METAL (HUECOS) 14" x 7/64" x 1"
737	1	10	TP. 1 DE 14" x 7/64" x 1" (OPERACIONES SEVERAS)
743	1	25	METAL (HUECOS) 14" x 1/8" x 1"

CÓDIGO	CAJA	MASTER	MODELO
494	1	25	6" x 1/16" x 1"
495	1	25	7" x 1/16" x 1"
497	1	25	8" x 1/16" x 1"
498	1	25	8" x 1/16" x 1.1/4"

## Disco de Corte



CÓDIGO	CAJA	MASTER	MODELO
501	1	50	METAL 3" x 0.04" x 1/4"
506	1	25	TP 41 DE 3" x 1/16" x 1/4" (LARGA DURACIÓN)
527	1	50	METAL 4" x 3/64" x 3/8"
709	1	50	TP. 41 DE 4 1/2" x 3/64" x 7/8" (PREMIUM)
710	1	50	TP. 41 DE 4 1/2" x 3/64" x 7/8" (INDUSTRIAL)
863	1	50	SÚPER PRECISO PARA CORTE DE METAL MAGMA 4 1/2" x 1/32" x 7/8"
1316	1	50	TP 41 DE 3" x 1/32" x 3/8" (LARGA DURACIÓN)

## Disco de Corte



CÓDIGO	CAJA	MASTER	MODELO
570	1	25	METAL 7" x 1/8" x 5/8"
730	1	25	7" x 1/8" x 7/8" (ALTO RENDIMIENTO)
731	1	25	7" x 1/8" x 5/8" (ALTO RENDIMIENTO)
732	1	25	8" x 1/8" x 7/8" (ALTO RENDIMIENTO)
734	1	25	9" x 1/8" x 7/8" (ALTO RENDIMIENTO)
759	1	25	7" x 3/32" x 5/8" (CORTE AAPIDO)
760	1	25	7" x 3/32" x 7/8" (CORTE RAPIDO)
761	1	25	4 1/2" x 3/64" x 7/8" (ALTO RENDIMIENTO)
786	1	25	PARA METAL 4 1/2" x 1/16" x 7/8"
787	1	25	PARA METAL 7" x 5/64" x 7/8"
791	1	25	PARA METAL 9" x 1/8" x 7/8"
2113	1	25	4 1/2" x 3/32" x 7/8" (BAJO PRECIO)
2114	1	25	7" x 3/32" x 7/8" (BAJO PRECIO)

## Disco de Corte Recto



## Disco de Corte Tipo 41



## Disco



CÓDIGO	CAJA	MASTER	MODELO
733	1	25	CHOP SAW 14" x 1/8" x 1"
744	1	25	CHOP SAW 14" x 1/8" x 1"

CÓDIGO	CAJA	MASTER	MODELO
708	1	50	TOTAL CUT 4 1/2" x 0,045" x 7/8"

CÓDIGO	CAJA	MASTER	MODELO
561	1	25	DESABASTE DE METAL TIPO 27 HUM 7" x 1/4" x 7/8"
567	1	25	CORTE TIPO 42 HUM 7" x 1/8" x 7/8"

# DISTRIBUIDORA PARRA DE MONTERREY, SA de CV

## Disco



CÓDIGO	CAJA	MASTER	MODELO
562	1	25	DESBASTE DE METAL TIPO 27 HUM 9" x 1/4" x 7/8"
568	1	25	CORTE TIPO 42 HUM 9" x 1/8" x 7/8"

## Disco



CÓDIGO	CAJA	MASTER	MODELO
529	1	25	DESBASTE DE METAL TIPO 27 HUM 4" x 1/4"
560	1	25	DESBASTE DE METAL TIPO 27 HUM 4" 1/2" x 1/4" x 7/8"
565	1	25	CORTE TIPO 42 HUM 4" x 1/8" x 5/8"
566	1	25	CORTE TIPO 42 HUM 4" 1/2" x 1/8" x 7/8"
778	1	50	SÚPER DELGADO INOXIDABLE TIPO 41 HUM-BF 4 1/2" x 0.040" x 7/8"
781	1	50	SÚPER DELGADO INOXIDABLE TIPO 41 HUM-BF 4 1/2" x 0.040" x 7/8"

## Disco



CÓDIGO	CAJA	MASTER	MODELO
2005	1	25	DESBASTE DE METAL TIPO 27 EASY-CUT 6" X 1/4" X 7/8"
2061	1	25	CORTE TIPO 42 EASY-CUT 6" X 1/8" X 7/8" 25

## Disco



CÓDIGO	CAJA	MASTER	MODELO
2022	1	25	DESBASTE DE METAL TIPO 27 EASY-CUT 4" x 1/4" x 5/8"
2004	1	25	DESBASTE DE METAL TIPO 27 EASY CUT 4 1/2" x 1/4" x 7/8"
2006	1	25	CORTE TIPO 42 EASY-CUT 4 1/2" x 1/8" x 7/16"
2014	1	50	CORTE TIPO 41 SUPER DELGADO EASY-CUT 4 1/2" x 0.40" x 7/8" P/AC CARBÓN
2015	1	50	CORTE TIPO 41 SUPER DELGADO EASY-CUT 4 1/2" x 0.40" x 7/8" P/AC INOXIDABLE
2011	1	50	CORTE TIPO 41 EASY-CUT 4 1/2" X 1/16" x 7/8" (2 en 1)
2023	1	25	CORTE TIPO 42 EASY-CUT 4" x 1/8" x 5/8"

## Disco



CÓDIGO	CAJA	MASTER	MODELO
2009	1	25	DESBASTE DE METAL TIPO 27 EASY-CUT 9" x 1/4" x 7/8"
2010	1	25	CORTE TIPO 42 EASY-CUT 9" x 1/8" x 7/8"
2020	1	25	CORTE TIPO 41 EASY-CUT 9" x 5/64" x 7/8" P/AC CARBÓN
2021	1	25	CORTE TIPO 41 EASY-CUT 9" x 5/64" x 7/8" P/AC INOXIDABLE
2077	1	25	CORTE TIPO 41 EASY-CUT 9" x 5/64" x 7/8" (2 en 1)



## Disco



CÓDIGO	CAJA	MASTER	MODELO
2007	1	25	DESBASTE DE METAL TIPO 27 EASY-CUT 7" x 1/4" x 7/8"
2008	1	25	CORTE TIPO 42 EASY-CUT 7" x 1/8" x 7/8"
2029	1	25	DESBASTE DE METAL LIGERO Y CORTE TIPO 27 EASY-CUT 7" x 5/32" x 7/8"
2018	1	25	CORTE TIPO 41 EASY-CUT 7" x 1/16" x 7/8" P/AC CARBÓN
2019	1	25	CORTE TIPO 41 EASY-CUT 7" x 1/16" x 7/8" P/AC INOXIDABLE
2044	1	25	CORTE EASY-CUT 7" X 1/16" x 7/8" (2 en 1)



## Disco



CÓDIGO	CAJA	MASTER	MODELO
520	1	25	CORTE TIPO 42 KREATOR 4" x 1/8" x 5/8"
521	1	25	DESBASTE DE METAL TIPO 27 KREATOR 4" x 1/4" x 5/8"
524	1	25	CORTE TIPO 42 KREATOR 4 1/2" x 1/8" x 7/8"
525	1	25	DESBASTE DE METAL TIPO 27 KREATOR 4 1/2" x 1/4" x 7/8"
3501	1	25	SUPER DELGADO KREATOR 4 1/2" x 0.04" x 7/8"
3502	1	25	CORTE KREATOR 4 1/2" x 1/6" x 7/8"



## Disco



CÓDIGO	CAJA	MASTER	MODELO
539	1	25	PARA DESBASTE DE METAL TIPO 27 KREATOR 6" x 1/4" x 7/8"





# DISTRIBUIDORA PARRA DE MONTERREY, SA de CV

Disco



CÓDIGO	CAJA	MASTER	MODELO
539	1	25	CORTE TIPO 42 KREATOR 7" X 1/8" X 7/8" DESBASTE DE METAL LIGERO Y CORTE TIPO 27 KREATOR 7" X 5/32" X 7/8" DESBASTE DE METAL TIPO 27 KREATOR 7" X 1/4" X 7/8" CORTE KREATOR 7" X 1/16" X 7/8"

Disco



CÓDIGO	CAJA	MASTER	MODELO
562	1	25	CORTE TIPO 42 KREATOR 9" X 1/8" X 7/8"
568	1	25	DESBASTE DE METAL LIGERO Y CORTE TIPO 27 KREATOR 9" X 5/32" X 7/8" DESBASTE DE METAL TIPO 27 KREATOR 9" X 1/4" X 7/8" CORTE KREATOR 9" X 5/64" X 7/8"

Disco



CÓDIGO	CAJA	MASTER	MODELO
3872	1	25	CORTE TIPO 41 MAGMA 4 1/2" X 1/16" X 7/8" P/AC CARBÓN
3873	1	25	CORTE TIPO 41 MAGMA 4 1/2" X 1/16" X 7/8" P/AC INOXIDABLE
3881	1	25	CORTE TIPO 42 MAGMA 4" X 1/8" X 5/8"
3891	1	25	DESBASTE DE METAL TIPO 27 MAGMA 4" X 1/4" X 5/8"

Disco



CÓDIGO	CAJA	MASTER	MODELO
3801	1	25	DESBASTE DE METAL LIGERO Y CORTE TIPO 27 MAGMA 7" X 5/32" X 7/8"
3811	1	25	DESBASTE DE METAL MAGMA 7" X 1/4" X 7/8"
3841	1	25	CORTE TIPO 42 MAGMA 7" X 1/8" X 7/8"
3842	1	25	CORTE TIPO 41 MAGMA 7" X 1/16" X 7/8" P/AC CARBÓN
3843	1	25	CORTE TIPO 41 MAGMA 7" X 1/16" X 7/8" P/AC INOXIDABLE

Disco



CÓDIGO	CAJA	MASTER	MODELO
3821	1	25	DESBASTE DE METAL LIGERO Y CORTE TIPO 27 MAGMA 9" X 5/32" X 7/8"
3822	1	25	CORTE TIPO 41 MAGMA 9" X 5/64" X 7/8" P/AC CARBÓN
3823	1	25	CORTE TIPO 41 MAGMA 9" X 5/64" X 7/8" P/AC INOXIDABLE
3831	1	25	DESBASTE DE METAL TIPO 27 MAGMA 9" X 1/4" X 7/8"
3851	1	25	CORTE TIPO 42 MAGMA 9" X 1/8" X 7/8"

Disco



CÓDIGO	CAJA	MASTER	MODELO
328	1	25	DESBASTE DE METAL TIPO 27 IMPERIAL 4" X 1/4" X 5/8"
335	1	25	CORTE TIPO 42 IMPERIAL 4 1/2" X 1/8" X 7/8"
336	1	25	DESBASTE DE METAL TIPO 27 IMPERIAL 4 1/2" X 1/4" X 7/8"
3300	1	25	CORTE TIPO 41 IMPERIAL 4 1/2" X 1/32" X 7/8" (2 en 1)
3301	1	25	CORTE TIPO 41 IMPERIAL 4 1/2" X 0,040" X 7/8" P/AC CARBÓN
3302	1	25	CORTE TIPO 41 IMPERIAL 4 1/2" X 0,040" X 7/8" P/AC INOXIDABLE

Disco



CÓDIGO	CAJA	MASTER	MODELO
347	1	25	DISCO PARA DESBASTE DE METAL TIPO 27 IMPERIAL 9" X 1/4" X 7/8"
3306	1	25	DISCO DE CORTE TIPO 41 IMPERIAL 9" X 5/64" X 7/8" P/AC CARBÓN
3307	1	25	DISCO DE CORTE TIPO 41 IMPERIAL 9" X 5/64" X 7/8" P/AC INOXIDABLE

Disco



CÓDIGO	CAJA	MASTER	MODELO
332	1	25	DISCO DE CORTE TIPO 42 IMPERIAL 7" X 1/8" X 7/8"
333	1	25	DISCO PARA DESBASTE DE METAL TIPO 27 IMPERIAL 7" X 1/4" X 7/8"
3303	1	25	DISCO DE CORTE TIPO 41 IMPERIAL 7" X 1/16" X 7/8" P/AC CARBÓN
3304	1	25	DISCO DE CORTE TIPO 41 IMPERIAL 7" X 1/16" X 7/8" P/AC INOXIDABLE

Disco



CÓDIGO	CAJA	MASTER	MODELO
4256	1	25	DISCO DE CORTE TIPO 41 TYROLIT 9" X 5/64" X 7/8" (2 en 1)





# DISTRIBUIDORA PARRA DE MONTERREY, SA de CV

Disco



AUSTRONEX  
ABRASIVOS

Disco



AUSTRONEX  
ABRASIVOS

Disco

TENAZIT AUSTRONEX  
ABRASIVOS



CÓDIGO	CAJA	MASTER	MODELO
4220	1	25	CORTE TIPO 27 TYROLIT 4 1/2" X 5/64" X 7/8" ( 2 en 1)
4223	1	25	DESBASTE DE METAL LIGERO Y CORTE TYROLIT 4 1/2" X 5/32" X 7/8"
4250	1	25	CORTE TYROLIT 4 1/2" X 0,040" X 7/8" ( 2 en 1)
4251	1	25	CORTE TYROLIT 4 1/2" X 0,04" X 7/8" MAT. NO FERROSOS
4252	1	25	DISCO DE CORTE TYROLIT 4 1/2" X .050" X 7/8" ( 2 en 1)
4253	1	25	CORTE TYROLIT 4 1/2" X 1/16" X 7/8" ( 2 en 1)
4270	1	25	CORTE TIPO 5 TYROLIT 4 1/2" X 3/32" X 7/8" ( 2 en 1)

CÓDIGO	CAJA	MASTER	MODELO
4221	1	25	CORTE TIPO 27 TYROLIT 7" X 9/64" X 7/8" ( 2 en 1)
4225	1	25	CORTE TIPO 27 TYROLIT 7" X 5/32" X 7/8" ( 2 en 1)
4254	1	25	CORTE TIPO 41 TYROLIT 7" X 1/16" X 7/8" ( 2 en 1)
4255	1	25	CORTE TIPO 41 TYROLIT 7" X 5/64" X 7/8" ( 2 en 1)

CÓDIGO	CAJA	MASTER	MODELO
162	1	1	CORTE SIERRA DE CARBURO 4 1/2" X 7/8"
172	1	1	CORTE SIERRA DE CARBURO 7" X 7/8"

		NUEVAS LINEAS	IMPERIAL	SUSTITUYEA:	MA GMA	SUSTITUYEA:	KREATOR	SUSTITUYEA:	EASY-CUT	HUM
Corte T42	4"	100x3,2	*	*	3881	*	520	772	2023	565
Desbaste T27		100x6,4	328	*	3891	773	521	563	2022	529
Corte T42	4 1/2"	115x3,2	335	1138		368 Y 390	524	556 Y 998	2006	566
Desbaste T27		115x6,4	336	1140		386 Y 774	525	557, 887 Y 997	2004	560
Corte T42	6"	150x3,2	*	*	*	*	*	*	2061	*
Desbaste T27		150x6,4	*	*	*	*	539	*	2005	*
Corte T42	7"	180x3,2	332	*	3841	780	595	783	2008	567
Desbaste Lig ero y Corte T42		180x4	*	*	3801	380	596	554 Y 996	2029	*
Desbaste T27		180x6,4	333	1110	3811	381 Y 777	597	555, 888 Y 999	2007	561
Corte T42	9"	230x3,2	*	*	3851	782	571	784	2010	568
Desbaste Lig ero y Corte T42		230x4,2	*	*	3821	382	572	558	*	*
Desbaste T27		230x7	347	1130	3831	383 Y 779	588	559	2009	562

## DISEÑO Y FABRICACION DE RUEDAS DE ESMERIL Y DIAMANTES PARA TODO TIPO DE APLICACIONES

- \*RECTIFICADO DE PUNTOS
- \*RECTIFICADO DE SUPERFICIES PLANAS
- \*RECTIFICADO SIN CENTROS
- \*AFILADO DE CUCHILLAS Y SIERRAS CIRCULARES DE TUNGSTENO
- \*FUNDICIÓN Y MOLDES
- \*SEGMENTOS PARA LA INDUSTRIA AUTOMOTRIZ Y METAL MECÁNICA
- \*RECTIFICADORES MONOPUNTA Y CONGLOMERADOS.

OXIDO DE ALUMINIO  
CARBURO DE SILICIO  
OXIDO DE ZIRCONIO  
CERÁMICO

ASESORÍA TÉCNICA  
GRATUITA



## Master Lock

**Candado**  
Laminado / Master / Zamac

**Master Lock**  
Candado  
Laminado / Master / Zamac

**Master Lock**  
Candado  
Laminado / Master / Zamac

**Master Lock**



CÓDIGO	CAJA	MASTER	MODELO
3ESPQLFHC	4	24	1 9/16" PACK ESPQLFHC MASTER
175-D	4	24	COMBINACIÓN MOD. 175-D
ML070	4	24	2 PIEZAS MOD. 3-T
ML084	4	24	MOD. 5-D
ML109	4	24	MOD. 7-D
15-D	4	24	MOD. 15-D

CÓDIGO	CAJA	MASTER	MODELO
1ESPDLJ	4	24	1 3/4" MOD. 1 D GANCHO LARGO
3008-D	4	24	4 PZ MOD.3008-D
1-ESPD	4	24	MOD. 1-D
ML065	4	24	MOD. 3-D
3-DLF	4	24	MOD. 3-DLF GANCHO LARGO
5-DLF	4	24	MOD. 5-DLF

CÓDIGO	CAJA	MASTER	MODELO
ML025	4	24	MOD. 1500-D COMBINACIÓN C/24
740D	4	24	SÓLIDO G/L MOD. 740-DLF
ML244	4	24	SÓLIDO G/C MOD. 740-D
740ESPT	4	24	JUEGO DE 2 CANDADOS 740 ESPT MASTER
GRABADO	4	24	GRABADO DE CANDADOS
740TLF	4	24	JUEGO DE 2 CANDADO ARCO LARGO 740TLF MASTER



## RESISTOL<sup>M.R.</sup>

**CALIDAD**



**Pegamento**



**RESISTOL<sup>M.R.</sup>**  
CALIDAD

**Pegamento**



**RESISTOL<sup>M.R.</sup>**  
CALIDAD

**Pegamento**



**RESISTOL<sup>M.R.</sup>**  
CALIDAD

CÓDIGO	CAJA	MASTER	MODELO
P8501	1	12	850 DE 1 k
P8504	1	4	850 DE GALÓN
P85012	1	12	850 DE 1/2 k
P85014	1	24	850 DE 1/4 k
P85018	1	24	850 DE 1/8 k
P85020	1	1	850 DE 20 k

CÓDIGO	CAJA	MASTER	MODELO
P5001	1	12	5000 DE 1 LT.
P5004	1	4	5000 DE GALÓN
P500012	1	12	5000 DE 1/2 LT.
P500014	1	12	5000 DE 1/4 LT.
P500018	1	24	5000 DE 1/8 LT.
P500019	1	1	5000 DE 19 LT.
P500021	1	30	5000 DE 21 ML.

CÓDIGO	CAJA	MASTER	MODELO
P9501	1	12	950 AMARILLO CARPINTERO 1 KG.
P9504	1	4	950 AMARILLO CARPINTERO 4 KG.
P95020	1	1	950 AMARILLO CARPINTERO 20 KG.
P011442	1	12	BLANCO UNIV. 390 G 1 P/TODO
P011443	1	12	CRISTAL 290 G.1 P/TODO

**Pegamento 5000**

**RESISTOL<sup>M.R.</sup>**  
CALIDAD



**Pegamento**



**RESISTOL<sup>M.R.</sup>**  
CALIDAD

**Resanador**



**RESISTOL<sup>M.R.</sup>**  
CALIDAD

CÓDIGO	CAJA	MASTER	MODELO
P50001T	1	12	SUPER TRANSPARENTE 1 LTO.
P500012T	1	12	SUPER TRANSPARENTE 1/2
P500014T	1	24	SUPER TRANSPARENTE 1/4
P500018T	1	24	SUPER TRANSPARENTE 1/8

CÓDIGO	CAJA	MASTER	MODELO
P911B	10	10	RESISTOL 911 BROCHA 5 GRS.
P911L	10	10	RESISTOL 911 LÍQUIDO 2 GRS.
P991SG	10	10	RESISTOL 911 SUPER GEL 3 GRS.

CÓDIGO	CAJA	MASTER	MODELO
RC12	1	12	875 CAOBA DE 1/2 KG.
RC18	1	24	875 CAOBA DE 1/8 KG.
RPP12	1	12	875 PINO DE 1/2 KG.
RPP18	1	24	875 PINO DE 1/8 KG.

## Pegamento 5000



CÓDIGO	CAJA	MASTER	MODELO
P5000A	1		21 ML. PARA AUTOMOTRIZ
P5000Z1	1		21 ML. PARA CALZADO

## Pegamento NO MAS CLAVOS



CÓDIGO	CAJA	MASTER	MODELO
P100	1	12	DE 113 G.
P360	1	12	DE 277 G.
PNM310	1	12	DE 353 G.
PNMC310	1	12	INVISIBLE 310 G.
PNMC450	1	12	RESISTENTE AL AGUA 450 G.



## Tangit

## Sista

## TANGIT Especial Sanitario y Conduit



CÓDIGO	CAJA	MASTER	MODELO
TEST125	12	24	De 125 ML.
TEST240	12	24	De 240 ML.
TEST475	12	24	De 475 ML.
TSC50	12	24	De 50 ML.
TPVC475	12	24	PVC & Conduit 475 ml
PVC&CON	12	24	PVC & Conduit 50 ml
PVC-C240	12	24	PVC-C 240 ml TF
PVCC50	12	24	PVC-C 50 ml TF
TUN20	12	24	Unilock Sellarosca 20ml Resistol C-24

## SISTA Silicón Multiusos / General / Baños y Cocina



CÓDIGO	CAJA	MASTER	MODELO
SSBBC300	1	12	Baños y Cocina Blanco 300 ml
SSBC300	1	12	Baños y Cocina Transparente 300 ml
SSMB280	1	12	Multiusos Blanco 280 ml
SSMN280	1	12	Multiusos Negro 280 ml
SSMT280	1	12	Multiusos Transparente 280 ml
SSTUG300	1	12	Uso General Transparente 100% Silicón 300 ml
SSTUG82	1	12	Uso general Transparente 82.8 ml
SSAB280	1	12	Acrílico Blanco 280 ml
SSAB300A	1	12	Acrílico Blanco 300 ml Acriflex
ALMENDRA	1	12	Elastomérico Sellador Almendra 280 ml
SEARCILLA	1	12	Elastomérico Sellador Arcilla 280 ml
SEGRIS	1	12	Elastomérico Sellador Gris 280 ml
SEMARRON	1	12	Elastomérico Sellador Marrón 280 ml
SEN	1	12	Elastomérico Sellador Negro 280 ml
SPU	1	12	Espuma Expansiva Universal 750 ml
1949383	1	12	Espuma Expansiva universal 500 ml
SEE300	1	12	Espuma Expansiva 300 ml
RESANADOR	1	12	Resanador Multiusos 225 ml
RESANADOR378	1	12	Resanador Multiusos 3.78 L Henkel
RESANADOR980	1	12	Resanador Multiusos 980 ml Henkel







innovación en plomería

## Manguera de Acero



CÓDIGO	CAJA	MASTER	MODELO
LL-A40	10	100	1/2" X 1/2" DE 40 CM. P/LAVABO
LL-A55	10	100	1/2" X 1/2" DE 55 CM. P/FREGADERO
LS-A35	10	100	1/2" X 7/8" DE 35 CM. P/SANITARIO
LS-F35	10	100	7/8" X 7/8" DE 35 CM. P/SANITARIO
AV-A150	10	100	1/2" X CODO 3/8" P/LAVAVAJILLA fg
AL-A40	10	100	1/2" X 1/2" DE 40 CM. P/SANITARIO
AL-A55	10	100	1/2" X 1/2" DE 55 CM. P/FREGADERO
AS-F35	10	100	7/8" X 7/8" DE 35 CM. P/SANITARIO
AS-A35	10	100	1/2" X 7/8" DE 35 CM. P/SANITARIO
AL-A100	10	100	1/2" X 1/2" DE 1.00 MTS. P/FREGADERO
AL-T55	10	100	("T") 1/2" X 1/2" DE 55 CM. P/LAVABO
AL-M60	10	100	1/2" X 10M DE 60 CM. P/LAVABO

## Manguera de Acero



Para GAS



CÓDIGO	CAJA	MASTER	MODELO
AG-A100	1	50	5/16" X 5/16" DE 1.00 MTS.
AG-A150	1	25	5/16" X 5/16" DE 1.50 MTS.
AG-A200	1	25	5/16" X 5/16" DE 2.00 MTS.
AG-A60	1	25	5/16" X 5/16" DE .60 MTS.
AG-B100	1	25	3/8" X 3/8" DE 1.00 MTS.
AG-B150	1	25	3/8" X 3/8" DE 1.50 MTS.
AG-B200	1	25	3/8" X 3/8" DE 2.00 MTS.
AG-Q48	1	25	1/2" X 1/2" DE 1.22 MTS.
AG-Q36	1	25	1/2" X 1/2" 36"
AG-A300	1	25	5/16" X 5/16" 3 MTS.

## Manguera de Vinilo



Para GAS



CÓDIGO	CAJA	MASTER	MODELO
VG-A1000	1	10	5/16" X 5/16" DE 10 MTS.
VG-A60	1	10	5/16" X 5/16" DE .60 MTS.
VG-A100	1	10	5/16" X 5/16" DE 1.00 MTS.
VG-A150	1	10	5/16" X 5/16" DE 1.50 MTS.
VG-A200	1	10	5/16" X 5/16" DE 2.00 MTS.
VG-A250	1	10	5/16" X 5/16" DE 2.50 MTS.

## Manguera de Acero



Para Boiler



CÓDIGO	CAJA	MASTER	MODELO
MBC12	1	10	1/2" X 3/4" DE 60 CMS.
MBV34	1	10	3/4" X 3/4" DE 60 CMS.
AB-A80	1	10	3/4" X 3/4" DE 80 CMS.
AB-D80	1	10	1/2" X 3/4" DE 80 CMS.
AB-I60	1	10	1/2" X 1/2" DE 60 CMS.
AB-I80	1	10	1/2" X 1/2" DE 80 CMS.
AB-C80	1	10	1/2" X 1/2" DE 80 CMS. DELGADA
AB-C60	1	10	1/2" X 1/2" DE 60 CMS.
AB-D60	1	10	1/2" X 3/4" DE 60 CMS.
AB-A100	1	10	3/4" X 3/4" DE 60 CMS.
AB-A60	1	10	3/4" X 3/4" DE 60 CMS.

## Manguera de Vinilo



Blanco



CÓDIGO	CAJA	MASTER	MODELO
VLB-D16	1	10	LAVABO 3/8" X 1/2" DE 16"
VLB-D20	1	10	LAVABO 3/8" X 1/2" DE 20"
VLB-D30	1	10	FREGADERO 3/8" X 1/2" DE 30"
VLB-D36	1	10	FREGADERO 3/8" X 1/2" DE 36"
VLB-B16	1	10	SANITARIO 3/8" X 7/8" DE 16"
VLB-B26	1	10	SANITARIO 3/8" X 7/8" DE 20"
VSB-B20	1	10	SANITARIO 3/8" X 7/8" DE 20"
VLB-A16	1	10	LAVABO 1/2" X 7/8" MANUAL DE 16"
VSB-B16	1	10	SANITARIO 3/8" X 7/8" DE 16"
VSB-A20	1	10	SANITARIO 1/2" X 7/8" 20"
VLB-C20	1	10	FREGADERO 1/2" X 1/2" DE 20"

## Manguera de Vinilo



CÓDIGO	CAJA	MASTER	MODELO
VWB-A120	1	10	PARA LAVADORA 3/4" X 3/4" DE 1.20 MTS.
VR-A150	1	10	ICEMAKER 1/2" X 1/4" DE 1.50 MTS.
VR-A300	1	10	ICEMAKER 1/2" X 1/4" DE 3.00 MTS.
VR-E30	1	10	ICEMAKER 1/4" X 1/4" DE 30 CM.

## Manguera de Vinilo



Gris



CÓDIGO	CAJA	MASTER	MODELO
CVLG-C40	1	10	1/2 X 1/2 40 CM
CVSG-C35	1	10	1/2 X 7/8 35 CM
CVLG-C55	1	10	1/2 X 1/2 55 CM
CVSG-D35	1	10	7/8 X 7/8 35 CM

# DISTRIBUIDORA PARRA DE MONTERREY, SA de CV

## Conector Flexible Acero



CÓDIGO	CAJA	MASTER	MODELO
AS-A50	1	10	Sanitario 1/2" x 7/8" 50cm.
LL-A100	1	10	Vinilo 1/2" x 1/2"
LS-A50	1	10	Vinilo sanitario 1/2" x 7/8" 50cm.
AG-P35	1	10	Gas 7/16" m. X 7/8" 35 cm.
AG-P55	1	10	Gas 7/16" m. X 7/8" 55 cm.

## Ducto Flexible



CÓDIGO	CAJA	MASTER	MODELO
DJ-CD450A	1	10	Aluminio 4" x 50'
DJ-D68A	1	10	6" X 8'
DJ-D48A	1	10	Aluminio 4"
DJ-DR424A	1	10	Rigido 4" x 24"
DJ-E490AL	1	10	Aluminio 4" x 90°
DJ-K48AX	1	10	Kit ventilación
DJ-K45AS	1	10	Atrapapelusas

## Brida



CÓDIGO	CAJA	MASTER	MODELO
PB-150	1	10	Flexible 3" corta
PB-200	1	10	Flexible 4" corta
PB-300	1	10	Flexible 4" larga
PB-402	1	10	Mingitorio grande

## Chupón Universal



CÓDIGO	CAJA	MASTER	MODELO
P-B9030	1	10	Chupón Universal

## Conector Flexible Vinilo



CÓDIGO	CAJA	MASTER	MODELO
VLB-B20	1	10	Lavabo 3/8" compax 1/2" fip-20"
VLB-B30	1	10	Lavabo 3/8" compax 1/2" fip-30"
VL-A40	1	10	Lavabo 1/2" x 1/2" 40cm
VL-A55	1	10	Lavabo 1/2" x 1/2" 55cm
VL-A70	1	10	Lavabo 1/2" x 1/2" 70cm
VL-T55	1	10	Lavabo 1/2" x 1/2" 55cm
VS-A35	1	10	Sanitario 1/2" x 7/8" 35cm
VS-A50	1	10	Sanitario 1/2" x 7/8" 50cm
VS-F35	1	10	Sanitario 7/8" x 7/8" 35cm
PL-102	1	10	Lavadora automatica 1.1/4" X 1.7 Mts.

## Acople



CÓDIGO	CAJA	MASTER	MODELO
NM-D01	1	10	Compresión de 1/2"
NM-D02	1	10	Compresión de 3/4"
NM-D03	1	10	Compresión de 1"
PA-A44	1	10	4" X 4"
PA-B22	1	10	2" X 2"
PA-B33	1	10	3" X 3"
PA-B44	1	10	Para drenaje sanitario 4" x 4"
PA-B66	1	10	6" X 6"
P-B7100	1	10	Empaque esponjoso

## Canastilla



CÓDIGO	CAJA	MASTER	MODELO
PH-070	1	10	Canastilla malla p/fregadero
PH-072	1	10	Canastilla malla p/lavabo
PH-107	1	10	Canastilla p/contracanasta

## Contra Canasta



CÓDIGO	CAJA	MASTER	MODELO
PH-300	1	10	Mod. 300
PH-600	1	10	Contemporánea de acero
PH-203	1	10	Plástica con rejilla acero inoxidable
PH-208	1	10	Para lavabo rejilla blanca
PH-220	1	10	Lavabo tapón push
PH-100	1	10	Clásica para fregadero
PH-050	1	10	Clásica para fregadero con anillo de acero
PH-301	1	10	Fácil inst. Tuerca lat.

## Regadera / Resistencia



CÓDIGO	CAJA	MASTER	MODELO
PR-E100	1	10	Eléctrica básica 3 temp.
PR-E101	1	10	Eléctrica confort 3 temp.
PR-E102	1	10	Eléctrica superior 3 temp.
PR-E200	1	10	Para regadera eléctrica básica
PR-E210	1	10	Para regadera eléctrica superior
PR-E220	1	10	Para regadera eléctrica confort

## Canastilla



CÓDIGO	CAJA	MASTER	MODELO
P-B6025	1	10	Pera de descarga azul 2"
P-B6036	1	10	Pera de descarga azul 3"
P-B6025T	1	10	Pera de descarga transparente 2"

## Cuello Flexible



CÓDIGO	CAJA	MASTER	MODELO
PB-115	1	10	Cuello Flexible

## Bomba Destapacaños



CÓDIGO	CAJA	MASTER	MODELO
PD-103	1	10	Acordeón

## Rejilla para Coladera



CÓDIGO	CAJA	MASTER	MODELO
PC-403	1	10	4" Anticucaracha

# DISTRIBUIDORA PARRA DE MONTERREY, SA de CV

## Llave de Control / Gas



CÓDIGO	CAJA	MASTER	MODELO
IP-100	1	10	De 1/2" npt x 1/2" angular
IP-102	1	10	De 1/2" npt x 1/2" recta
IP-104	1	10	Tradicional 1/2" t.C. X 1/2" m. Angular
IP-108	1	10	De 1/2" x 3/8" angular
IP-110	1	10	De 1/2" x 3/8" recta
IP-120	1	10	De 1/4" de vuelta 1/2" x 1/2" recta
IP-200	1	10	1/2" X 3/8" recta
IP-208	1	10	1/2" X 5/16" recta

## Adaptador / Anillo / Tapón



CÓDIGO	CAJA	MASTER	MODELO
AD-6C8F	1	10	Niquelado De 3/8" X 1/2"
UAC-4	1	10	Compresión De 1/4"
PL-A100	1	10	Cubre Taladros

## Válvula



CÓDIGO	CAJA	MASTER	MODELO
IP-801C	1	10	Alivio 3/4
PC-B120	1	10	Anti-Olores Para Coladeras Blanca
PC-B121	1	10	Anti-Olores Para Coladeras Gris
P-B3008	1	10	Compac Extendible
P-B3080	1	10	De Admisión Universal Llenado
P-B3011	1	10	Llenado
P-B6021	1	10	De Descarga Tradicional 2"
P-B6022	1	10	Dual Para Sanitarios De Una Pieza
P-B6023	1	10	Dual Para Sanitarios De Dos Piezas
P-B6031	1	10	Descarga De 3"
P-B3040	1	10	Llenado Clasica (Sin Flotador)
P-B60211	1	10	Con Pera

## Codo Estufa / Terminal



CÓDIGO	CAJA	MASTER	MODELO
UCT-44	1	10	De 1/4" x 1/4"
UCE-56	1	10	De 5/16" x 3/8"
UCT-56	1	10	De 5/16" x 3/8"
UCT-66	1	10	De 3/8" x 3/8"

## Tornillo



CÓDIGO	CAJA	MASTER	MODELO
P-B2045	1	10	Metálicos Tanque Y Taza
TB-A215P	1	10	Ancla Para Brida
P-B2040	1	10	Kit Sujetador Tanque Y Taza
TP-1070	1	10	Juego De Taza Piso

## Extensión

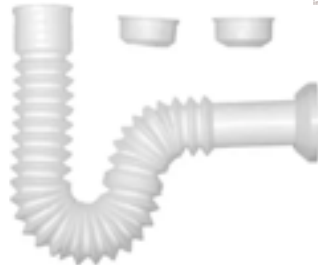

CÓDIGO	CAJA	MASTER	MODELO
P-B9022	1	10	Corrugada Para Desagüe
PH-206P	1	16	Para Lavabo Plateada De 1 1/4" X 20"
PH-207P	1	25	Para Lavabo Plateada De 1 1/2" X 20"
PH-207	1	12	Para Fregadero De 1 1/2"

## Niple



CÓDIGO	CAJA	MASTER	MODELO
UNU-65	1	25	Reducción 3/8" Flare X 5/16" Flare
UNT-66	1	25	Terminal 3/8" Flare X 3/8" N.p.t.
UNT-4C8	1	25	Compresión 1/4" T.c. X 1/2" N.p.t.

## Coladera



CÓDIGO	CAJA	MASTER	MODELO
PC-101	1	10	Universal Plástica Cromada 4"
PC-102	1	10	Universal Rejilla Acero Inox 4"
PC-301	1	10	Cuadrada Acero Inoxidable Con Rejilla
PC-302	1	10	Redonda Acero Inoxidable Con Rejilla
PC-303	1	10	Cuadrada Acero Inoxidable

## Tuerca



CÓDIGO	CAJA	MASTER	MODELO
PH-114	1	10	Para Empaque
UTB-4	1	25	Compresión 1/4"
UTI-14M	1	10	Izquierda Gas 7/8"
UTI-14	1	25	Izquierda Gas 7/8"

## Trampa / Salida Central



CÓDIGO	CAJA	MASTER	MODELO
P-B9002P	1	10	Plateada Para Lavabo O Fregadero Sin Registro
P-B9050	1	9	De Latón Para Lavabo 1 1/4"
TF-100	1	7	Flexible Lavabo Y Fregadero 1 Tarja
TF-110	1	6	Flexible Fregadero 2 Tarjas
P-B9005P	1	10	Central Plateada Para Fregadero Doble Tarja

## Manivela



CÓDIGO	CAJA	MASTER	MODELO
P-B6000	1	10	Push
P-B6002	1	10	Latón
P-B6004	1	10	Metálica



# DISTRIBUIDORA PARRA DE MONTERREY, SA de CV

## Ventila Plástica



## Repuesto Ventila



## Juego de Herrajes



## Rejilla para Coladera



CÓDIGO	DJ-R40VH	DJ-R40RC	PS-A001	PS-A005
CAJA	1	1	1	1
MASTER	10	10	10	10
MODELO	Con Rejilla	Plástica	Herrajes	Clásico

## Llave Mezcladora



CÓDIGO	CAJA	MASTER	MODELO
GF-D200	1	10	Para Fregadero 8"
GF-D201	1	10	Para Fregadero 8"
GF-D300	1	10	Para Fregadero 8"
GF-M400	1	10	Para Fregadero 8"
GL-D200	1	10	Para Lavabo 4"
GL-D201	1	10	Para Lavabo 4"
GL-D300	1	10	Para Lavabo 4"
GL-D301	1	10	Para Lavabo 4"
GL-M300	1	10	Para Lavabo 4"
GL-M400	1	10	Para Lavabo 4"

## Paquete para Instalación



CÓDIGO	CAJA	MASTER	MODELO
JVR-IM150	1	10	De Refrigerador

## Filtro de Carbono



CÓDIGO	CAJA	MASTER	MODELO
PF-A500	1	10	Activado para Agua

## Tubería Multicapa



CÓDIGO	CAJA	MASTER	MODELO
TG-DOL12	1	1	3/8" Rollo 12 m
TG-DOL25	1	1	3/8" Rollo 25 m
TG-DOL50	1	1	3/8" Rollo 50 m
TG-DOL100	1	1	3/8" Rollo 100 m
TG-D1L12	1	1	1/2" Rollo 12 m
TG-D1L25	1	1	1/2" Rollo 25 m
TG-D1L50	1	1	1/2" Rollo 50 m
TG-D1L100	1	1	1/2" Rollo 100 m

## Adaptador



CÓDIGO	CAJA	MASTER	MODELO
CG-AF00	1	15	Flare 3/8" X 3/8"
CG-AF01	1	10	Flare 1/2" X 3/8"
CG-AH10	15	15	Hembra 3/8" X 1/2" Fnpt
CG-AH11	15	15	Hembra 1/2" X 1/2" Fnpt
CG-AM00	15	15	Macho 3/8" X 3/8" Mnpt
CG-AM01	10	10	Macho 1/2" X 3/8" Mnpt
CG-AM10	5	15	Macho 3/8" X 1/2" Mnpt
CG-AM11	10	10	Macho 1/2" X 1/2" Mnpt
CG-AS10	15	15	Soldable 3/8" X 1/2" Sold
CG-AS11	10	10	Soldable 1/2" X 1/2" Sold
CG-AGM11	10	10	Hembra 1/2" X Dn20 (Medidor Gn)
CG-AGM22	10	10	Hembra 3/4" X Dn20 (Medidor Gn)

## Codo



CÓDIGO	CAJA	MASTER	MODELO
CG-EU10	15	15	90° 3/8" X 3/8"
CG-EU11	10	10	90° 1/2" X 1/2"
CG-EH10	15	15	Hembra 3/8" X 1/2" Fnpt
CG-EH11	10	10	Hembra 1/2" X 1/2" Fnpt
CG-EH10S	15	15	Oreja 90° Hembra Con Soporte 3/8" X 1/2" Fnpt
CG-EM10	10	10	Macho 3/8" X 1/2" Mnpt
CG-EM11	10	10	Macho 1/2" X 1/2" Mnpt



# DISTRIBUIDORA PARRA DE MONTERREY, SA de CV

## Cople



CÓDIGO	CAJA	MASTER	MODELO
CG-CU00	15	15	3/8" X 3/8"
CG-CU10	10	10	3/8" X 1/2"
CG-CU11	10	10	1/2" X 1/2"

## Válvula



CÓDIGO	CAJA	MASTER	MODELO
CG-VI10	10	10	De Inserción 3/8" X 1/2"
CG-VI11	5	5	De Inserción 1/2" X 1/2"
CG-VE00	10	10	De Esfera 3/8" X 3/8"
CG-VE11	5	5	De Esfera 1/2" X 1/2"
CG-VF00	10	10	Flare 3/8" X 3/8"
CG-VF01	5	5	Flare 1/2" X 3/8"

## Tapón / T



CÓDIGO	CAJA	MASTER	MODELO
CG-TA00	15	15	3/8"
CG-TA01	10	10	1/2"
CG-TH001	10	10	HEMBRA 3/8" X 3/8" X 1/2" FNPT
CG-TH111	10	10	HEMBRA 1/2" X 1/2" X 1/2" FNPT
CG-TE000	10	10	3/8" X 3/8"
CG-TE111	10	10	1/2" X 1/2"

## Dobladora



CÓDIGO	CAJA	MASTER	MODELO
TG-HH10	10	10	PARA TUBO 3/8"
TG-HH11	10	10	PARA TUBO 1/2"

## Tijeras



CÓDIGO	CAJA	MASTER	MODELO
TG-HH01	10	10	Avance Controlado
TG-HH02	10	10	Corta Tubo

## Avellanadora



CÓDIGO	CAJA	MASTER	MODELO
TG-HH03	5	5	Para Tubo

## Coladera Redonda



CÓDIGO	CAJA	MASTER	MODELO
9686	1	12	De Acero Inoxidable No. 2
9687	1	12	De Acero Inoxidable No. 4
9688	1	12	Cromada No. 4

## Taquete Avierto



CÓDIGO	CAJA	MASTER	MODELO
9491	1	50	De 1/4" Plástico
9492	1	50	De 5/16" Plástico
9493	1	50	De 3/8" Plástico

## Chupón Económico



CÓDIGO	CAJA	MASTER	MODELO
2309	1	12	Universal 2"
2315	1	4	Para Campana De 2" x 1 1/2" P/Fregadero
2316	1	1	Para Campana De 2" x 1 1/4" P/Lavabo
2317	1	24	Para Tubo De 2" P/Fregadero
2318	1	12	Para Tubo De 2" P/Lavabo

## Súper Coladera



CÓDIGO	CAJA	MASTER	MODELO
9681	1	12	De Plástico Blanca No. 2 Redonda
9682	1	30	De Plástico Blanca No. 4 Cuadrada
9684	1	24	De Plástico Blanca No. 2 Cuadrada
9685	1	4	De Plástico Blanca No. 4 Redonda

## Juego de Herrajes



CÓDIGO	CAJA	MASTER	MODELO
9400	1	25	Juego de Herrajes 8"
9600	1	25	Juego de Herrajes 10"

## Check



CÓDIGO	CAJA	MASTER	MODELO
3139	1	1	Anti-Roedores Pvc 4

# DISTRIBUIDORA PARRA DE MONTERREY, SA de CV

**Conector Universal**  
P/Cespol a Tubo



**FAMA** Contra con Sapo



**FAMA** Contra canasta  
Fregadero ABS



**FAMA** Esponjoso  
Acoplador 3"



<b>CÓDIGO</b>	2669	9605	CCABS	9753
<b>CAJA</b>	1	1	1	1
<b>MASTER</b>	10	10	10	10
<b>MODELO</b>	PVC 1 1/2	En Bolsa	Cubierta Acero Inoxidable	Negro a Granel

**Flotador terna Bola 5"**



**FAMA** Doble Tarja



**FAMA** Cartucho Lavabo  
Fregadero Cerámico



<b>CÓDIGO</b>	2945	2239	RCLF
<b>CAJA</b>	1	1	
<b>MASTER</b>	10	10	
<b>MODELO</b>	Con Varilla Tropicalizada	Con Cespropactik	Agua Fría y Caliente

**Blister de Taquete y Tornillo**  
C/10



**FAMA** Varilla Tropicalizada



**FAMA** Tope de Puerta



<b>CÓDIGO</b>	9495	9717	2299
<b>CAJA</b>	1	1	1
<b>MASTER</b>	10	10	10
<b>MODELO</b>	Taquete 1/4 y Tornillo	7" x 1/4 P/ Flotador	Tope de Puerta

**Soporte Completo**  
P/Lavabo



**FAMA** SPUD  
Para Mingitorio



**FAMA** Salida para Doble  
Tarja



**FAMA** Push Botón



<b>CÓDIGO</b>	9745	2242	2240	2230
<b>CAJA</b>	1	1	1	1
<b>MASTER</b>	10	10	10	10
<b>MODELO</b>	C/Taquetes y Pijas	1 1/2"	PVC	Lateral Blanco



# DISTRIBUIDORA PARRA DE MONTERREY, SA de CV

**Multiconector Simple**



**Manivela Sanitario**



**Juego de Herraje**



**Juego de Herraje**



CÓDIGO	4006	MSABS	9600	9400
CAJA	1	1	1	1
MASTER	10	10	10	10
MODELO	1 1/2" x 3/4"	ABS	10" Securimart P/WC	8" P/WC

**Ayudante de Plomero**



**Sapito Economizador**



**Brazo para Regadera**



CÓDIGO	CAJA	MASTER	MODELO
2311			Med. 5.5"
2790			De Lujo Mediano

CÓDIGO	CAJA	MASTER	MODELO
9452	1	12	P/WC (Granel)
9455	1	12	"Cristal" P/WC

CÓDIGO	CAJA	MASTER	MODELO
BRLC			Largo 1/2" 38 cm Tipo Curvo PLAMCY
BRF45			Metálico 45°

**Brida**



**Cabeza**



**Empaque**



CÓDIGO	CAJA	MASTER	MODELO
4000			Con Contratuerca Rosca 1 1/2" P/Tinaco
9591			Movil para WC

CÓDIGO	CAJA	MASTER	MODELO
9735			Para Lavabo
9736			Para Fregaderos

CÓDIGO	CAJA	MASTER	MODELO
1945	1	12	Para Cespol 1 1/2 "Repuestos"
9750	1	12	P/Tanque y Taza Esponjoso

**Llave hembra para Dispensador de Agua**



**Llave Macho para Dispensador de Agua**



**Llave Macho para Dispensador de Agua**



CÓDIGO	CAJA	MASTER	MODELO
DAPC38	1	12	Para Cafeteras Hembra 3/8 Café
2910	1	12	Hembra 3/8 Palanca Azul

CÓDIGO	CAJA	MASTER	MODELO
2914	1	12	5/8" Palanca Blanca

CÓDIGO	CAJA	MASTER	MODELO
2915	1	12	5/8" Palanca Azul

## Palanca



CÓDIGO	CAJA	MASTER	MODELO
9566	1	12	Janett Blanca Bolsa Individual
2560	1	12	De Lujo Cromada P/WC

## Coladera



CÓDIGO	CAJA	MASTER	MODELO
9686	1	12	Inoxidable Redonda de 2"
9687	1	12	Inoxidable Redonda #4
9688	1	12	Plástica Cromada 4"

## Regadera



CÓDIGO	CAJA	MASTER	MODELO
RUAC	1	12	Urano Anti - Sarro Cromada RUAC
RMC	1	12	Mercurio RMC
RVAB	1	12	Venus Blanca
RVAC	1	12	Venus Cromada RVAC

## Manguera para Desague



CÓDIGO	CAJA	MASTER	MODELO
9510	1	12	Múltiple p/ lavadora
9511	1	12	Para lavadora Automática

## Cespopractik



CÓDIGO	CAJA	MASTER	MODELO
9770			Para Lavabo Blanco
9771			Para Fregadero Blanco
9772			Para Lavabo Cromado

## Extensión



CÓDIGO	CAJA	MASTER	MODELO
9813	1	12	PVC P/Fregadero de 7"
9819	1	12	Con Ceja para Contracanal de 6"
9817	1	12	Para Lavabo 6" PVC

## Separador de Pisos



CÓDIGO	CAJA	MASTER	MODELO
2391	1	12	#2 1/4 Bolsa con 100
2390	1	12	#1 3/16" Bolsa con 100
2392	1	12	#3 5/16 Bolsa con 80
2394	1	12	#5 1/2" Bolsa con 60

## Flotador



CÓDIGO	CAJA	MASTER	MODELO
9714	1	12	Plástico 4" S/Varilla
9826	1	12	Para Tinaco Reforzado #6 V. Tropicalizado
9716	1	12	Plástico 6" Sin Varilla

## Flotador Plástico de 6"



CÓDIGO	CAJA	MASTER	MODELO
9449	1	12	Sapito Econo. P/WC (Grael)
9455	1	12	Sapito Econo. Cristal P/WC
9452	1	12	Sapo Econo. a Grael Negro
9453	1	12	Sapo Econo. Blanco P/WC
2404	1	12	Sapo Seguriflap 2" Anaranjado P/WC

## Tornillo



CÓDIGO	CAJA	MASTER	MODELO
9745	1	12	Tropicalizado en Bolsa 5/16 x 2 1/2
9743	1	12	Pija P/ Sanitario. Juego 2 piezas
9740	1	12	Plásticos "En Bolsita" 3/8 x 2 1/2
9742	1	12	Tropicalizados a Grael 5/16 x 2 1/2

## Herraje



CÓDIGO	CAJA	MASTER	MODELO
2200	1	12	ECONOMAX G4-10" Palanca Blanca
2718	1	12	3" PAL Cromada Tor Plast y Esp
2716	1	12	Negro EUROTEC 3"
2575	1	12	Ultra Pilot 2 One Piece On Pulsador 58R
2717	1	12	WC Euro-Tec 3" x 10" Palanca Blanca

## Válvula



Chupón Anaranjado



CÓDIGO	CAJA	MASTER	MODELO
3030	1	12	Llenado P/WC Ultratec
AG1522	1	12	Doble Descarga 2"
1228	1	12	Llenado Pilot Ajustable
3040	1	12	Flotador para Tinaco 1/2"
3041	1	12	Flotador para Tinaco 3/4"
9602	1	12	Securimart P/ WC

CÓDIGO	CAJA	MASTER	MODELO
2309			Universal 2"
2815			Campana 2" Para Fregaderos
2816			Campana 2" Para Lavabos

## Cabeza



## Cabeza



## Conector Universal

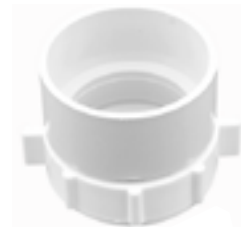

CÓDIGO	CAJA	MASTER	MODELO
9735	1	0	Para Lavabo

CÓDIGO	CAJA	MASTER	MODELO
9736	1	0	Para Fregadero

CÓDIGO	CAJA	MASTER	MODELO
2669	1	0	Para Cespols A Tubo Pvc 1 1/2"







## Caja Cementone



CÓDIGO	CAJA	MASTER	MODELO
CCAL			Amarillo Limón de 1 Kg
VE0019			Azúl Celeste de 1 Kg
VE0020			Azúl Turquesa de 1 Kg
VE0021			Amarillo Oxido de 1 Kg
VE0022			Rojo Oxido de 1 Kg
VE0023			Negro de 1 Kg
VE0024			Café de 1 Kg
VE0025			Castaño de 1 Kg
VE0030			Café Tabaco de 1 Kg
VE0032			Verde Nilo de 1 Kg
VE0033			Rojo Carmin de 1 Kg
VE0038			Verde Pradera de 1 Kg

## Cemento Boquilla



CÓDIGO	MODELO
CBA2K	Almendra Bolsa 2K
CBB	Blanco Bolsa 2K
CBC	Café Bolsa 2K
CBC2K	Castaño Bolsa 2K
CBM	Marfil Bolsa 2K
CBN	Negro Bolsa 2K

## Remoedores



CÓDIGO	CAJA	MASTER	MODELO
XBJ			19 Lts. Valero
VE0031	1	12	Removedor Amarillo de 1 Lto.
VE0032	1	12	Removedor Blanco de 1 Lto.



## Manchas a Gasolina



CÓDIGO	CAJA	MASTER	MODELO
VE0006	1	12	Mancha Caoba de 1Lto.
VE0007	1	12	Mancha Nogal de 1 Lto.
VE0008	1	12	Mancha Roble de 1 Lto.
VE0009	1	12	Mancha Roble Oscuro de 1 Lto.
VE0029	1	12	Mancha Encino de 1 Lto.

## Impermeabilizante



CÓDIGO	CAJA	MASTER	MODELO
VE0004			Protecto Asfáltico de 19 Lts (Impertex)
VE0017			De Masilla fibrosa Bolsa de 30 Kg
VE0027			De Imperflex de 19 Ltos Lamina

## Polish Rojo



CÓDIGO	CAJA	MASTER	MODELO
VE0001			P/Muebles 250 ML. c/24 Valero
VE0037			P/Muebles 1 Lto. Valero c/12



## Lata Imperflex protecto chasis



CÓDIGO	CAJA	MASTER	MODELO
VE0002			Protecto asfáltico de 1 Lt.
VE0003			Protecto Asfáltico de 4 Lts.
VE0005			Imperflex de 1 Lto. (Lamina) c/24
VE0026			Imperflex de 4 Ltos. (Lamina)
VE0035			Cemento Plástico Galón Valero Hnos c/6
VE0036			Cemento Plástico Lto Valero Hnos c/24

## Imperflex Cooler Anticorrosivo



CÓDIGO	CAJA	MASTER	MODELO
VE0028			Azul 1 Lto. Valero c/12 Pzas.
VE0034			Azu 1/2 Lto. Valero



## Resanador



CÓDIGO	CAJA	MASTER	MODELO
RCV			Cedro 480 Grs. Valero
RPV			Pino 480 Grs. Valero



## Casco Pronosa



**CÓDIGO CAJA MASTER MODELO**

CPA	Azul de Seguridad
CAP	Amarillo de Seguridad
CBP	Blanco de Seguridad
CPG	Gris de Seguridad
CPN	Naranja de Seguridad
CRP	Rojo de Seguridad
CPV	Verde de Seguridad



## Faja Sacrolumbar



**CÓDIGO CAJA MASTER MODELO**

FET85-G	Reforzada T - Grande
FET85-CH	Reforzada T - Chica
FET85-M	Reforzada T - Mediana
FET85-XXG	Reforzada T - XG



## Pinza de Tierra



**CÓDIGO CAJA MASTER MODELO**

PT200	De 200 AMPS
PT300	De 300 AMPS
PT500	De 500 AMPS

## Careta Pronosa



**CÓDIGO CAJA MASTER MODELO**

CVF	De Fibra de Vidrio
CTV	Termoplástico



## Porta Electrodo



**CÓDIGO CAJA MASTER MODELO**

PE200	200 AMP
PE300	300 AMP
PE500	500 AMP



## Cristal para Careta



**CÓDIGO CAJA MASTER MODELO**

CPCT	Transparente
------	--------------

## Protector Facial



**CÓDIGO CAJA MASTER MODELO**

PFC	Claro
-----	-------



## Suspensión



**CÓDIGO CAJA MASTER MODELO**

SCM161	Con Matraca Ajustable
--------	-----------------------



## Ventana Clara



**CÓDIGO CAJA MASTER MODELO**

VCP	Repuesto p/Prot. Fac.
-----	-----------------------





## Extensión



CÓDIGO	CAJA	MASTER	MODELO
EP162	1	12	Doméstica de 2 m
EP166	1	12	Doméstica de 6 m
EP163	1	12	Doméstica de 3 m
EP164	1	12	Doméstica de 4 m
EP165	1	12	Doméstica de 5 m
EP168	1	12	Doméstica de 8 m
EP1610	1	12	Doméstica de 10 m

## Extensión



CÓDIGO	CAJA	MASTER	MODELO
UR164			Uso Rudo de 2 m
UR162			Uso Rudo de 4 m
UR2165			Uso Rudo de 5 m
UR166			Uso Rudo de 6 m
UR2168			Uso Rudo de 8 m
UR21610			Uso Rudo de 10 m
UR21615			Uso Rudo de 15 m
UR21630			Uso Rudo de 30 m

## Rollo de Cable Azteca



CÓDIGO	CAJA	MASTER	MODELO
RCA10B	1	1	THW Cal. 10 Color Blanco de 100 Mts
RCA10N	1	1	THW Cal. 10 Color Negro de 100 Mts
RCA10R	1	1	THW Cal. 10 Color Rojo de 100 Mts
RCA10V	1	1	THW Cal. 10 Color Verde de 100 Mts
RCA12A	1	1	THW Cal. 12 Color Azul de 100 Mts
RCA12B	1	1	THW Cal. 12 Color Blanco de 100 Mts
RCA12N	1	1	THW Cal. 12 Color Negro de 100 Mts
RCA12R	1	1	THW Cal. 12 Color Rojo de 100 Mts
RCA12V	1	1	THW Cal. 12 Color Verde de 100 Mts
RCA14B	1	1	THW Cal. 14 Color Blanco de 100 Mts
CPU14R	1	1	THW Cal. 14 Color Rojo de 100 Mts
RCA14N	1	1	THW Cal. 14 Color Negro de 100 Mts
RCA14V	1	1	THW Cal. 14 Color Verde de 100 Mts

## Rollo de Cable



CÓDIGO	CAJA	MASTER	MODELO
RCP12	1	1	Pot Blanco Cal. 12, 100 Mts.
RCP14	1	1	Pot Blanco Cal. 14, 100 Mts.
RCP16	1	1	Pot Blanco Cal. 16, 100 Mts.
RCP18	1	1	Pot Blanco Cal. 18, 100 Mts.

## Separador de Pisos



CÓDIGO	CAJA	MASTER	MODELO
2393	1	30	#4 3/8 Bolsa con 60



## Centro de Carga



CÓDIGO	CAJA	MASTER	MODELO
CC01S	1	10	1 Unidad Sobreponer
CC01E	1	10	1 Unidad Empotrar
CC02S	1	10	2 Unidades Sobreponer
CC02E	1	10	2 Unidades Empotrar
CC04S	1	6	4 Unidades Sobreponer
CC04E	1	6	4 Unidades Empotrar
CC6E	1	6	6 Unidades Sobreponer
CC65	1	6	6 Unidades Empotrar
CC08S	1	6	8 Unidades Sobreponer
CC08E	1	6	8 Unidades Empotrar



## Interruptor de Seguridad



CÓDIGO	CAJA	MASTER	MODELO
IN2030	1	6	De 2x30
IN2060	1	6	De 2x60
IN3030	1	6	De 3x30
IN3060	1	6	De 3x60





# DISTRIBUIDORA PARRA DE MONTERREY, SA de CV

Chalupa Galvanizada



CÓDIGO	CAJA	MASTER	MODELO
CH4	1	170	De 2" X 4"
CH5	1	150	De 2" X 5"

IGESA Caja Galvanizada



CÓDIGO	CAJA	MASTER	MODELO
JVD277	1	105	Octagonal De 4"
CC4	1	90	Cuadrada De 4"
CC6	1	90	Cuadrada de 6"

IGESA Tapa

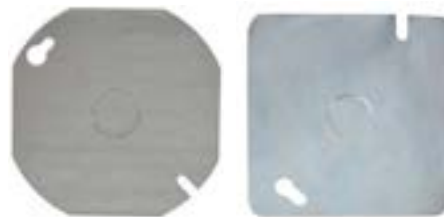

CÓDIGO	CAJA	MASTER	MODELO
JVD278	1	50	Octagonal De 4"
TC4	1	50	Cuadrada De 4"
JVD282	1	50	Ciega Redonda 4"
TC6	1	50	Cuadrada De 6"



Ratonera de Madera



CÓDIGO	CAJA	MASTER	MODELO
M020	1	12	Grande Victor
M040	1	72	Chica Victor

VICTOR®

Charola con Pegamento



CÓDIGO	CAJA	MASTER	MODELO
R221	12	24	Chica C/2 Mod-R221
R222	12	24	Grande C/2 Mod-222



CINASA  
CIA NACIONAL DE ABRASIVOS S.A. DE C.V.

Rueda de uso General



CÓDIGO	CAJA	MASTER	MODELO
8482	1	1	(Gris) 6x3/4x1 A-36
8490	1	1	(Gris) 6x1x1 A-36
8508	1	1	(Gris) 8x1x1 A-36
8516	1	1	(Gris) 6x1x1 A-46
8532	1	1	(Gris) 6x1x1 A-60
8540	1	1	(Gris) 6x3/4x1 A-60
8557	1	1	(Gris) 8x1x1 A-60
8573	1	1	(Gris) 6x1x1 A-80

Rueda para Afilar



CÓDIGO	CAJA	MASTER	MODELO
8599	1	1	Carburo Tungsteno (Verde) 6x3/4x1 C-60
8607	1	1	Carburo Tungsteno (Verde) 6x1x1 C-60
8615	1	1	Carburo Tungsteno (Verde) 8x1x1 C-60
8649	1	1	Carburo Tungsteno (Verde) 6x3/4x1 C-80
8664	1	1	Carburo Tungsteno (Verde) 6x1x1 C-80

Cubeta / Veneno / Jeringa



CÓDIGO	CAJA	MASTER	MODELO
R201	1	1	Cubeta De Rodenticida C/50 Sobres De 20 Grs.
R203	1	24	Veneno En Pasta De 40 Grs.
R262	1	24	Jeringa Cucaracha Ani Kill R-262



## Mini Esmeriladora

**BLACK & DECKER** Esmerilador

**BLACK & DECKER** Sierra Caladora

**BLACK & DECKER**



<b>CÓDIGO</b>	G720	KG2000	KS501-B3
<b>CAJA</b>	1	1	1
<b>MASTER</b>	4	6	6
<b>MODELO</b>	Angular 4 1/2" 820w	9" Profesional	De 400 W

## Sierra Circular

**BLACK & DECKER** Pulidora y Lijadora

**BLACK & DECKER** Rotomartillo

**BLACK & DECKER**



<b>CÓDIGO</b>	CS1024-B3	WP1500K-B3	TB555-B3
<b>CAJA</b>	1	1	1
<b>MASTER</b>	6	6	6
<b>MODELO</b>	7 1/4	Pulidora / Lijadora 7"	De 3/8" De 550w

## Lijadora Orbital

**BLACK & DECKER**

**BLACK & DECKER** Pinza de Presión

**BLACK & DECKER** Pinza de Presión

**BLACK & DECKER** Pinza de Presión

**BLACK & DECKER** Pinza de Presión

**BLACK & DECKER**



<b>CÓDIGO</b>	BDER0100-B3	M0102L3	10CR	10WR
<b>CAJA</b>	1	1	1	1
<b>MASTER</b>	6	5	5	5
<b>MODELO</b>	Lijadora Orbital Aleatoria 5"	WISE-GRIP 10R	WISE-GRIP 10CR	WISE-GRIP 10WR





## Taladro



CÓDIGO	CAJA	MASTER	MODELO
DW926K-2	1	1	3/8" Con Cargador Y Bateria De 9.6v
DCD771C2-B3	1	1	Atornillador 20v Máx.
DCD785C2	1	1	Percutor/Destornillador 1/2" 20
DCD776C1-B3	1	1	1/2" 20v inalámbrico v

## Rotomartillo



CÓDIGO	CAJA	MASTER	MODELO
DWD024-B3	1	1	De 1/2" Reversible Velocidad Variable
DW508S-B3	1	1	1/2" Velocidad Variable
DW505	1	1	De 1/2"
D25260K-B3	1	1	Sds Pluds 800w
DW130V	1	1	Espada 710w
DWD014	1	1	De 3/8"
DW235G	1	1	Vvr De 1/2"
DW222	1	1	3/8" Velocidad Variable 480 W

## Rebajadora



CÓDIGO	CAJA	MASTER	MODELO
DW616	1	1	1-3/4 Hp Modular De Base Fija
DW618	1	1	De Base Fija Con Velocidad Variable Electrónica Y 2-1/4 Hp
DW625	1	1	De Columnas Electrónica De 3 Hp
DWP7518	1	1	De Cinco Velocidades

## Lijadora



CÓDIGO	CAJA	MASTER	MODELO
Dw411	1	1	De 1/4" De Hoja
DWE6421-B3	1	1	Roto Orbital 5"
DWP352VS-B3	1	1	De Banda 3" X 21" Con Bolsa Recolectora
DWP360	1	1	De Banda
DWE6411	1	1	De Palma De 1/4 De Hoja

## Sierra



CÓDIGO	CAJA	MASTER	MODELO
DWE304	1	1	Sable 10ah
DW317	1	1	Caladora De Velocidad Variable
DWE575-B3	1	1	Circular 7-1/4", 2200 W 5800 Rpm
DW713-B3	1	1	Ingleteadora De 10" (250 Mm)

## Esmeriladora



CÓDIGO	CAJA	MASTER	MODELO
D28490-B2C	1	1	Angular De 9"(230 Mm) Con 220v
DWE491-B3	1	1	De 7" - 9"

## Pulidora



CÓDIGO	CAJA	MASTER	MODELO
Dw849XB-3	1	1	De 7" - 9" Velocidad Variable

## Pistola de Calor



CÓDIGO	CAJA	MASTER	MODELO
D26411-B3	1	1	Pistola De Calor

## Cortadora de Metal



CÓDIGO	CAJA	MASTER	MODELO
D28720-B3	1	1	14" 2200w

## Taladro



CÓDIGO	CAJA	MASTER	MODELO
DW130V	1	1	Espada 710w

## Rectificador



CÓDIGO	CAJA	MASTER	MODELO
DWE4887-B3	1	1	De Matriz 1 1/2 450w

## Ensambladora



CÓDIGO	CAJA	MASTER	MODELO
DW682K	1	1	Plate Jointer Kit

## Recortadora



CÓDIGO	CAJA	MASTER	MODELO
DWE6000	1	1	De Laminados



## STANLEY

### Mini Esmerilador

**STANLEY**



CÓDIGO	CAJA	MASTER	MODELO
DWE4020-B3	1	1	Industrial Angular 4-1/2"
D28090-B3	1	1	Angular De 4-1/2"
DWE4010-B3	1	1	Profesional Angular 4-1/2"
DWE4120-B3	1	1	Industrial Angular Uso Pesado 4-1/2"
DWE4212-B3	1	1	Industrial Angular 4-1/2"

### Cortadora de Metal

**STANLEY**



CÓDIGO	CAJA	MASTER	MODELO
STEL701-B3	1	1	De 14" 2,100 Watts

### Rotomartillo

**STANLEY**



### Sierra

**STANLEY**



### Pistola de Calor

**STANLEY**



### Pulidora

**STANLEY**



CÓDIGO	SDH600-B3	SC16-B3	STXH2000	SP137K-B3
CAJA	1	1	1	1
MASTER	1	1	1	1
MODELO	1/2 600w Stanley	Circular 1600w Stanley	Stanley 1800w	De Autos 7" Stanley

### Llave Impacto

**STANLEY**



### Lima

**STANLEY**



### Destornilladores

**STANLEY**



CÓDIGO	97-006LA	4-98-336	STANLEY 60-060
CAJA	1	1	1
MASTER	1	5	1
MODELO	Neumatica Stanley Profesional 1/2	Quesera 10" Stanley	Juego de 6 con Soporte

# Makita

### Cortadora de Metal

**Makita**

### Juego de Brocas

**Makita**

### Broquero 1/2"

**Makita**

### Juego Multibrocas

**Makita**

CÓDIGO	2414 NB
CAJA	1
MASTER	1
MODELO	De 14" 2414 Nb



CÓDIGO	D-16449	HP1500	D-37100
CAJA	1	1	1
MASTER	10	10	10
MODELO	9 Pzas.	Con Llave Para Rotomartillo	De 5 Pz. (1/8", 3/16", 1/4", 5/16", 3/8")

# DISTRIBUIDORA PARRA DE MONTERREY, SA de CV

## Pistola Térmica



## Makita Respaldo de Goma



## Makita Disco de Corte



## Makita

CÓDIGO	HG5012K	R7MAKITA	B-13817
CAJA	1	1	25
MASTER	1	20	100
MODELO	1200W	Para Disco de 7"	De 14" (B30514)

## Disco de Corte



## Makita Disco de Desbaste



## Makita Mini Esmerilador



## Makita

CÓDIGO	CAJA	MASTER	MODELO
B-12457	40	100	Preciso 4 1/2" X 3/64" X 7/8"
B-13817	25	100	Delgado De 4 1/2" X 1.6" X 7/8" (13817)
B-44127	15	100	De 4 1/2" X 1/8" X 7/8" Tipo 27 (83593)
B-44208	40	100	De 7" X 1/8" X 7/8" Tipo 27 (83618)

CÓDIGO	CAJA	MASTER	MODELO
741402	10	100	De 9" X 1/4" X 7/8 (741402)
B-21163	10	100	De 4 1/2" X 1/4" X 7/8" Tipo 27
B-44264	25	100	Tp 27 De 4 1/2" X 1/4" X 7/8" (90364)
B-44286	10	100	De 7" X 1/4" X 7/8" Tipo 27 (A-90255)

CÓDIGO	CAJA	MASTER	MODELO
ME9554	1	4	De 4 1/2" 9554 Hng 710w
M0901G	1	4	De 4 1/2" M0901g 520w
M9510G	1	4	De 4 1/2" 720w M9510g

## Rotomartillo



## Makita

CÓDIGO	CAJA	MASTER	MODELO
RHP1630	1	6	De 1/2" 710w Hp1630
RM0801G	1	6	De 5/8" 500w M0801g



## linmex gas

## JYRSA M.R.

## Faja Sacrolumbar



CÓDIGO	CAJA	MASTER	MODELO
460-CH	1	10	T- Chica Herhild
460-M	1	10	T- Mediana Herhild
460-G	1	10	T- Xg Herhild
460-XL	1	10	T- Xxgde Herhild

## Collar de Vaqueta



CÓDIGO	CAJA	MASTER	MODELO
CPV25	1	5	Para Perro 25 Cm # 1
CPV30	1	5	Para Perro 30 Cm # 2
CPV35	1	5	Para Perro 35 Cm # 3
CPV50	1	5	Para Perro 50 Cm # 5
CPV60	1	5	Para Perro 60 Cm # 7
CPV70	1	5	Para Perro 70 Cm # 9

## Rollo de Franela



CÓDIGO	CAJA	MASTER	MODELO
FG55	1	10	Gris De 55 Cm. X 50 Mts.
FR55	1	10	Roja De 55 Cm. X 50 Mts.
FB55	1	10	Blanca De 55 Cm. X 50 Mts.

# DISTRIBUIDORA PARRA DE MONTERREY, SA de CV

## Cartucho de Gas Butano



## Soplete para Cartucho



## Kit



CÓDIGO	17002	17004	17014
CAJA	12	1	1
MASTER	12	12	12
MODELO	De 275 Grs.	Desechable En Blister	Para Plomero

## Soplete



## Soplete con Cartucho



## Cartucho de Gas Butano



## Tapón Auditivo



CÓDIGO	17015	17017	17004	17007	17003	TAJ
CAJA	1	1	1	1	1	1
MASTER	12	12	12	12	12	100
MODELO	Manguera/Conector	C. Desechable	Soporte p/ Cart.	Desechable	/Propano Para Estufillas Portatiles De 220 Gr.	Deshechable

# Celta

## Llana



CÓDIGO	CAJA	MASTER	MODELO
LLC5R	1	10	Celta Modelo S-R
LLC24	1	10	Celta redonda de 18 remaches de 24"
LLC16	1	10	Celta redonda de 10 remaches de 16"
10RDC	1	10	Celta dentada cuadrada
LLLMP	1	10	Celta mango plástico econoline
LLC10RD	1	10	Celta cuadrada dentada 5" x 11"
LLC10R	1	10	Celta cuadrada 5" x 12"
LLCE34	1	10	Celta modelo Esponja 3/4 Econoline

## Cuchara



CÓDIGO	CAJA	MASTER	MODELO
CAC006	1	10	Para Albañil
CAC009	1	10	Para Albañil
CAC010	1	10	Para Albañil
1947	1	10	Para Albañil 10"

## Volteador



CÓDIGO	CAJA	MASTER	MODELO
VPBC	1	10	Para Banqueta Celta

## Serrucho



CÓDIGO	CAJA	MASTER	MODELO
SC1020	1	10	De Acero Con Mango De Madera 20" 8 pt
SC1022	1	10	De Acero Con Mango De Madera 22" 8 pt
SC1024	1	10	De Acero Con Mango De Madera 24" 7 pt

## Rayador



CÓDIGO	CAJA	MASTER	MODELO
RC	1	10	Rayador







## Resanador



CÓDIGO	CAJA	MASTER	MODELO
RPQ14	1	36	De Pino De 1/2 Kg
RC12	1	36	De Caoba De 1/2 Kg
RQP2	1	12	De Pino De 2 Kg
RCQ1	1	12	De Caoba De 2 Kg
Q10P18	1	1	Cubeta de Q-10 Pino

## Rollo de Película



CÓDIGO	CAJA	MASTER	MODELO
RPP5	4	12	Plástica De 5"
RPP18	4	4	Plástica De 18"

## Varilla Roscada



CÓDIGO	CAJA	MASTER	MODELO
VRG12	10	100	Galvanizada 1/2"
VRG14	10	100	Galvanizada 1/4"
VRG38	10	100	Galvanizada 3/8"
VRG105	10	100	Galvanizada 3/16"
VRG108	10	100	Galvanizada 5/16"
VRG110	10	100	Galvanizada 5/8"
VRG111	10	100	Galvanizada 7/16"
VRG119	10	100	Galvanizada 3/4"
VRG122	10	100	Galvanizada 7/8"

## Hilo Henequen



CÓDIGO	CAJA	MASTER	MODELO
HH1C	1	10	1 Cabo
HH2C	1	10	2 Cabo

## Guarda Polvo



CÓDIGO	CAJA	MASTER	MODELO
GP1	1	50	De 1 Mt.
GP120	1	50	De 1.20 Mt.



## Manguera para Gas



CÓDIGO	CAJA	MASTER	MODELO
RMG516	1	10	Rollo tramada de 5/16" x 100 mts.
102147	1	6	Rollo tramada de 1/4" x 100 mts.
RMG38	1	5	Rollo tramada de 3/8" x 100 mts.

## Manguera PVC



CÓDIGO	CAJA	MASTER	MODELO
MN14	1	1	De nivel 1/4" (6mm) 100 mts.
MN38	1	1	De nivel 3/8" (9.5 mm) 100 mts.
MN516	1	1	De nivel 5/16" (7.9 mm) 100 mts.

## Manguera para Jardín

Manguera **VERSALLES**



CÓDIGO	CAJA	MASTER	MODELO
MPJ1210	1	10	Armada De 10 Mts (Versalles)
MPJ1215	1	6	Armada De 15 Mts (Versalles)
MPJ1220	1	5	Armada De 20 Mts (Versalles)
MPJ1225	1	3	Armada De 25 Mts (Versalles)
MPJ1230	1	3	Armada De 30 Mts (Versalles)
RMS34	1	3	Rollo 3/4" x 100 mts.
RMJ12	1	3	Rollo Verde 1/2" 100mts.

## Cubeta Polish / Cera



CÓDIGO	CAJA	MASTER	MODELO
POLISHM	1	1	Azul Mediano 28 Kg.
POLISHG	1	1	Verde Grueso 28 Kg.
POLISB	1	1	Blanco Fino 28 Kg
CCC	1	1	Para Mueble Rústico Tono Claro 15 Kg.
CCM	1	1	Para Mueble Rústico Tono Medio 15 Kg.
CCO	1	3	Para Mueble Rústico Tono Oscuro 15 Kg.
CCNE	1	1	Para Mueble Rústico Tono Neutro 15 Kg.
CCPT	1	1	Para Todo 15 Kg.

## Soldadura



## Fundente

## Parche



CÓDIGO	CAJA	MASTER	MODELO
SF601318	10 k	10 k	De 1/8" 10 Kg.
SF6013332	10 k	10 k	De 3/32" 10 kg.
SF701818	10 k	10 k	De 1/8" 10 Kg.
SC18	10 k	10 k	Cobrizada de 1/8"
SF601018	10 k	10 k	De 1/8"
SF6013532	10 k	10 k	De 5/32" 10 Kg.
SF818	10 k	10 k	De bronce de 1/8" 1 kg.
SF818	10 k	10 k	De bronce revesitada de 1/8"

CÓDIGO	CAJA	MASTER	MODELO
ETV	1	200	Para Llanta Bicicleta (Tubo) Vermar
PARCHE			Caja Para Bicicleta Con 24 Vermar
PN04904			Malla Fibra de Vidrio
100828			De Reparación Multiusos

CÓDIGO	CAJA	MASTER	MODELO
FB200	1 pza.	24 pzas.	De Bronce De 200 Grs.
FB400	1 pza.	24 pzas.	De Bronce De 400 Grs.

## Cubeta de Pegamento



CÓDIGO	CAJA	MASTER	MODELO
PK-ECO	1	10	Blanco 18 Kgs

## Fondo



CÓDIGO	CAJA	MASTER	MODELO
270511104	1	6	Blaco 1 Litro Flex
270511105	1	2	Blanco Galón Flex
270500504	1	6	Gris Claro 1 Litro Flex
270500505	1	2	Gris Claro 4 Litros Flex
270500405	1	2	Negro Galón Flex
270500404	1	2	Negro 1 litro Flex
270500104	1	6	Rojo Oxido 1 Litro Flex
270500105	1	2	Rojo Oxido 4 Litros Flex
200061	1	2	Gris Claro 18.925 Lt. Sherwin
30712041	1	2	Primer U Gris 0.946 Lt. Sherwin
30712051	1	2	Primer U Gris 3.785 Lt. Sherwin
30711651	1	2	Primer U Verde 3.785 Lt. Sherwin

## Toalla Multiusos



CÓDIGO	CAJA	MASTER	MODELO
TAS11	1	6	Scott Shop Original 11" x 14.52 mts.

## Resanador



CÓDIGO	CAJA	MASTER	MODELO
RESGL	1	6	Galion Flex Litro
RESGG	1	2	Galion Flex Galón
RESGC	1	6	Galion Flex Cubeta 19 Litros
11880	1	2	Kromato Flex Galón

## Plaste



CÓDIGO	CAJA	MASTER	MODELO
PBF1	1	6	Blanco 1 Litro Flex
PBGF	1	2	Blanco Galón Flex
PGC	1	6	Gis Claro 1 Litro Flex
PGCG	1	4	Gris Claro 4 Litros Flex
PVGF	1	4	Verde Nilo Galón Flex
PVNL	1	6	Verde Nilo Litro Flex
1000.61	1	6	Gris Claro 18.925 Lt. Sherwin
1002.61	1	6	Verde Nilo 18.925 Lt.

## Removedor



CÓDIGO	CAJA	MASTER	MODELO
RGFG	1	6	Galion Flex Amarillo Litro
RGFI	1	2	Galion Flex Amarillo Galón





## Pegamento / Plastiloka



CÓDIGO	CAJA	MASTER	MODELO
KL2	10	200	De 2 Grs.
KL35	10	100	De 3.5 Grs. Goterito C/10
KL5	8	160	De 5 Grs. Brocha
KLCARP	10	50	Carpintero 10g Blister
PL20	10	50	Plastiloka De 20 Grs.
PL40	10	50	Plastiloka Super Rápida De 40 Grs.
PLSR20	10	50	Plastiloka Azul Súper Rápida 20g
KLI20	10	50	Pegamento Industrial 20 gr.

## Mangas



CÓDIGO	CAJA	MASTER	MODELO
5199	12	12	De Carnaza

## Pegamento TOP



CÓDIGO	CAJA	MASTER	MODELO
TAI-T3	1	10	Clasico En Tira Con 12 Pzas

## Guante

CÓDIGO	CAJA	MASTER	MODELO
GCC	1	25	De Carnaza Corto
GCL	1	25	De Carnaza Largo
GPA	1	25	De Operador De Piel De Res
GNS	1	12	De Nitrilo Verde
GAG	12	144	De Hilo
GGNM	12	12	Nylon/Nitrilo
GGNG	12	12	Nylon/Nitrilo
GLKS	12	12	Kevlar Soldador
GNN	12	12	De Nitrilo



## Pechera



CÓDIGO	CAJA	MASTER	MODELO
4039	12	12	De Carnaza

## Resorte



CÓDIGO	CAJA	MASTER	MODELO
RM	1	50	Para Puerta Mosquitera



## Rodaja



CÓDIGO	CAJA	MASTER	MODELO
HE416	4	100	Esférica De 1 5/8" Con Cuerda Roscada
HE411	4	100	Esférica De 1 5/8" Con Espiga
HE511	4	100	Esférica De 2" Con Espiga
HE415	4	100	Esférica De 1 5/8" Con Placa Giratoria
HE516	4	100	Esférica De 2" Con Cuerda Roscada
HE515	4	100	Esférica De 2" Con Placa Giratoria
HI64PF	4	50	Industrial Placa Fija De 2 1/2"
HI76PF	4	40	Industrial Placa Fija De 3"
HI64PG	4	50	Industrial Placa Giratoria De 2 1/2"
HI76PG	4	40	Industrial Placa Giratoria De 3"
HI101PF	4	20	Industrial Placa Fija De 4"
HI152PF	4	100	Industrial Placa Fija De 6"
HI101PG	4	20	Industrial Placa Giratoria De 4"
HI152PG	4	100	Industrial Placa Giratoria De 6"

## Rueda

CÓDIGO	CAJA	MASTER	MODELO
RD62	4	20	Para Diablo De 2 Baleros De 6"
RD72	4	15	Para Diablo De 2 Baleros De 7"
RD82	4	10	Para Diablo De 2 Baleros De 8"
RD92	4	10	Para Diablo De 2 Baleros De 9"



## Cuello de Cera / Bolsa

CÓDIGO	CAJA	MASTER	MODELO
BCCC	12	48	Con 12 Cuellos De Cera Con Guía Wc
CCCG	1	100	Sin Guía Para Wc
CCSG	1	48	Con Guía Para Wc







## Dynafite Herramienta p/ Cinturón o Banda Abrasivo



CÓDIGO	CAJA	MASTER	MODELO
14000	1	10	1/8" a 1/2" x 14"
40320	1	10	1/4" a 3/4" x 18"

## Esmeriladora Recta Boquilla



CÓDIGO	CAJA	MASTER	MODELO
52200	1	10	1/4" 0.4 HP

## Kit de Mantenimiento



CÓDIGO	CAJA	MASTER	MODELO
95000	1	1	Para Lijadora de Banda

## Lijadora Angular para Disco



CÓDIGO	CAJA	MASTER	MODELO
48503	1	10	2" (51mm)
52412	1	10	3" (76mm)

## Lijadora Orbital para Disco



CÓDIGO	CAJA	MASTER	MODELO
59020	1	15	5" (127mm)
59025	1	15	6" (152mm)

## Lubricante



## Kit de Mantenimiento



CÓDIGO	CAJA	MASTER	MODELO
95600	1	1	Para Mototool

## Lijadora Orbital Neumática



CÓDIGO	CAJA	MASTER	MODELO
56815	1	15	5"

CÓDIGO	CAJA	MASTER	MODELO
95842	1	12	10w 437 ML.

## Moto Tool Recto para Orquilla



CÓDIGO	CAJA	MASTER	MODELO
51302	1	10	.5 Hp 20,000 RPM de 1/4

## Aislante



CÓDIGO	CAJA	MASTER	MODELO
P10XB/6	1	70	1/2" x 1.8 MT cubre 1/4"
P11XB/6	1	50	3/4" x 1.8 MT cubre 1/2"
P12XB/6	1	40	1" x 1.8 MT cubre 3/4"

## Cinta Multiusos Aislante



CÓDIGO	CAJA	MASTER	MODELO
R534	1	24	3/4"
V443H	1	24	3/8"





## Adhesivo para espejo Retrovisor

Permatex



CÓDIGO	CAJA	MASTER	MODELO
12A	0	10	6ml

## Aflojatodo



CÓDIGO	CAJA	MASTER	MODELO
68C	0	24	100 Gr
68KA12	0	24	300 Gr

## Fijador Media

Permatex



CÓDIGO	CAJA	MASTER	MODELO
24250	0	6	242 Azul 50 ML
26250	0	6	262 Rojo 50 ML

## Fijador Aprieta todo

Permatex



CÓDIGO	CAJA	MASTER	MODELO
24210	0	0	242 Azul 10 ML
26210	0	0	262 Rojo 10 ML

## Forma -A- Gasket

Permatex



CÓDIGO	CAJA	MASTER	MODELO
115G	0	40	Rígido 1-C
170G	0	40	Flexible 3-H

## Limpiador Carburador

Permatex



CÓDIGO	CAJA	MASTER	MODELO
137DA	0	12	310g

## Limpia Manos Fast Orange

Permatex



CÓDIGO	CAJA	MASTER	MODELO
25108	0	12	7.5 Oz / 221 ML
25299	0	0	Con Dispensador Galón

## Sellador de Conexiones

Permatex



CÓDIGO	CAJA	MASTER	MODELO
51H	0	40	120 G

## Shellac Cabeza de Indio

Permatex



CÓDIGO	CAJA	MASTER	MODELO
5J	0	50	--





Brocha



Rodillo Felpa



Rodillo Felpa



CÓDIGO	CAJA	MASTER	MODELO
--------	------	--------	--------

R00139	50	50	Verde De 9" X 3/4"
R00149	35	35	Verde De 9" X 1 1/4"

Repuesto para Rodillo



CÓDIGO	CAJA	MASTER	MODELO
--------	------	--------	--------

R00104	100	60	Blanca De 4" X 5/8"
R00109	100	60	Blanca De 9" X 5/8"

Brocha



CÓDIGO	CAJA	MASTER	MODELO
--------	------	--------	--------

A00460	36	360	Serie 392 De 1/2"
A00461	36	360	Serie 392 De 1"
A00462	36	360	Serie 392 De 1 1/2"
A00463	36	360	Serie 392 De 2"
A00464	36	360	Serie 392 De 2 1/2"
A00465	36	360	Serie 392 De 3"
A00467	12	120	Serie 392 De 4"
A00468	12	120	Serie 392 De 5"
A00469	12	120	Serie 392 De 6"

CÓDIGO	CAJA	MASTER	MODELO
--------	------	--------	--------

R00204	70	70	Felpa Blanca De 4" X 5/8"
R00209	28	28	Felpa Blanca De 9" X 5/8"
R00239	24	24	Felpa Verde De 9" X 3/4"
R00249	20	20	Felpa Verde De 9" X 1 1/4"

CÓDIGO	CAJA	MASTER	MODELO
--------	------	--------	--------

BC4	12	12	Calzomina De 4"
BC5	12	12	Calzomina De 5"
BC6	12	12	Calzomina De 6"

Cepillo Copa de Alambre



Cepillo Circular de Alambre  
Trenzado



Cepillo de Alambre Ondulado



CÓDIGO	CAJA	MASTER	MODELO
--------	------	--------	--------

100612	1	1	Trenzado De 4 23/32" X 5/8"
100620	1	1	Trenzado De 2.7/8" X 5/8"

CÓDIGO	CAJA	MASTER	MODELO
--------	------	--------	--------

100301	1	1	De 6" X 25/32" X 5/8"
100401	1	1	De 6" X 23/32" X 5/8"
100402	1	1	De 8" X 23/32" X 5/8"

CÓDIGO	CAJA	MASTER	MODELO
--------	------	--------	--------

100508	1	1	De 3.1/8" X 5/8"
100510	1	1	De 3.15/16" X 5/8"
100512	1	1	De 4.23/32" X 5/8"





## Cepillo Circular de Alambre Ondulado

CÓDIGO	CAJA	MASTER	MODELO
I00101	1	1	De 4" X 5/8" X 1/2"
100102	1	1	De 4" X 7/8" X 1/2"
I00103	1	1	De 4" X 1 1/8" X 1/2"
100104	1	1	De 6" X 3/4" X 1/2"
I00105	1	1	De 6" X 1" X 1/2"
100106	1	1	De 6" X 1 1/8" X 1/2"
I00108	1	1	De 8" X 27/32" X 5/8"
100109	1	1	De 8" X 1 1/8" X 5/8"
I00110	1	1	De 10" X 1 3/8" X 3/4"
100112	1	1	De 12" X 2 3/4" X 1 1/4"



Perfect

## Maneral de Alambre



CÓDIGO	CAJA	MASTER	MODELO
RS20089	36	360	De 9"

Perfect

## Cubre todo de Plástico de Alta Resistencia



CÓDIGO	CAJA	MASTER	MODELO
P00513	36	360	De 10 Mts. Cuadrados

Perfect

## Cepillo de Alambre



Perfect

CÓDIGO	CAJA	MASTER	MODELO
H00018	12	12	Mango Recto De 3 X 17 Hileras
H00036	12	12	Mango Rectangular De 6 X 19 Hileras
H00055	12	12	Mango Curvo De 4 X 16 Hileras
H00072	12	12	Mango Rectangular De 9 X 21 Hileras

## Cepillo



CÓDIGO	CAJA	MASTER	MODELO
F03212	4	4	Para Picar Pintura
9646	12	12	Para Lavar Tipo Plancha plano
9647	12	12	Para Lavar Tipo Plancha convexo

Perfect

## Cepillo Miniatura



CÓDIGO	CAJA	MASTER	MODELO
I00520	1	1	Ondulado De 3/4" X 1/4"
I00521	1	1	Ondulado De 7/8" X 1/4"
I00522	1	1	Ondulado De 1" X 1/4"
I00523	1	1	Ondulado De 1 1/8" X 1/4"
R00551	1	12	Trenzado De 1" X 1/4"

Perfect



Perfect M.R.



## Cinta Masking Tape



CÓDIGO	CAJA	MASTER	MODELO
--------	------	--------	--------

CMT1110	1	36	1" TP 110
CMT1111	1	36	1" TP 111
CMT1114	1	36	1" TP 114
CMT112110	1	24	1 1/2" TP 110
CMT112111	1	24	1 1/2" TP 111
CMT112124	1	24	1 1/2" TP 124
CMT1124	1	36	1" TP 124
CMT12110	1	72	1/2" TP 110
CMT12124	1	72	1/2" TP 124
CMT14133	1	144	1/4" TP 133
CMT18133	1	240	1/8" TP 133
CMT2110	1	24	2" TP 110
CMT2111	1	24	2" TP 111
CMT2124	1	24	2" TP 124
CMT34110	1	48	3/4" TP 110
CMT34111	1	48	3/4" TP 111
CMT34124	1	48	3/4" TP 124

## Cinta Canela



CÓDIGO	CAJA	MASTER	MODELO
--------	------	--------	--------

231255	1	36	De 2" X 50 Mts Tp.179
231262	1	36	De 2" X 100 Mts Tp.179
231265	1	36	De 2" X 150 Mts Tp.179

## Cinta Transparente



CÓDIGO	CAJA	MASTER	MODELO
--------	------	--------	--------

231210	1	36	De 2" X 50 Mts Tp.179
231215	1	36	De 2" X 100 Mts Tp.179
231220	1	36	De 2" X 150 Mts Tp.179

## Cinta Masking Azul



CÓDIGO	CAJA	MASTER	MODELO
--------	------	--------	--------

163028	1	48	Tp 114 Larga Duracion 3/4"
163029	1	36	Tp 114 Larga Duracion 1"
163031	1	24	Tp 114 Larga Duracion 2"

## Cinta Dedal



CÓDIGO	CAJA	MASTER	MODELO
--------	------	--------	--------

654002	1	180	Verde De 3/4" X 18 Mts Tp.740
--------	---	-----	-------------------------------



## Abrazadera



CÓDIGO	CAJA	MASTER	MODELO
--------	------	--------	--------

ABR-001	250	250	Omega 1/2" Kleiman Abr-001
ABR-002	250	250	Omega 3/4" Kley Abr-002
ABR-003	250	250	Omega 1" Kleiman Abr-003
ABR-004	250	250	Omega 1 1/4" Kley Abr-004
ABR-005	250	250	Omega 1 1/2" Kley Abr-005
ABR-006	300	300	De Uña 1/2" Kley Abr-006
ABR-007	300	300	De Uña 3/4 Kley Abr-007
ABR-008	300	300	De Uña 1" Kley Abr-008
ABR-009	300	300	De Uña 1 1/4" Kley Abr-009
ABR-010	300	300	De Uña 1 1/2" Kleiman Abr-010
ABR-011	300	300	Omega 3/8" Kley Abr-011

## Apagador



CÓDIGO	CAJA	MASTER	MODELO
--------	------	--------	--------

APA-002	0	0	Paso Baquelita Rectangular Kleiman
APA-003	25	500	De Palanca 2 Torn 10a 125v Apa-003
APA-004	25	500	De Palanca 3 Torn 10a 125v Apa-004
APA-005	25	500	De Palanca 4 Torn 10a 125v Apa-005
APA-006	25	500	De Palanca 6 Torn 10a 125v
APA-008	25	500	Sencillo Intercambiable Marfil
APA-008F	20	1000	Sencillo Intercambiable 10a 125v Fluo
APA-009	20	1000	Escalera Intercambiable 10a 125v T/Q
APA-010	12	600	Visible Baquelita Tipo Huevo Kley
INT-003	100	1000	Interruptor Colillas 1 Polo 6a 127v

## Contacto Sencillo



CÓDIGO	CAJA	MASTER	MODELO
--------	------	--------	--------

CTO-007	250	1000	Intercambiable 10a 125v T/Q
CTO-024	250	1000	Polarizado Marfil Venecia
CTO-025	250	1000	Polarizado Blanco Venecia
CTO-026	250	1000	Aterrizado Marfil Venecia
CTO-027	250	1000	Aterrizado Blanco

## Apagador



CÓDIGO	CAJA	MASTER	MODELO
APA-021	10	600	De Tecla Marfil Venecia
APA-023	20	600	De Escalera Marfil Venecia

## Contacto Duplex Oculto



CÓDIGO	CAJA	MASTER	MODELO
CTO-028	20	200	Contacto duplex Oculto Marfil
CTO-029	20	200	Contacto duplex Oculto Blanco

## Placa de ABS



CÓDIGO	CAJA	MASTER	MODELO
PLA-023	20	200	Marfil 1 Unidad Venecia
PLA-024	20	200	Blanca 1 Unidad Venecia
PLA-025	20	200	Marfil 2 Unidades Venecia
PLA-026	20	200	Blanca 2 Unidades Venecia
PLA-027	20	200	Marfil 3 Unidades Venecia
PLA-028	20	200	Blanca 3 Unidades Venecia
PLA-029	20	200	Marfil Ciega Venecia
PLA-030	20	200	Blanca Ciega Venecia
PLA-031	20	200	Marfil Duplex Venecia
PLA-032	20	200	Blanca Duplex Venecia

## Ménsula Charolada



CÓDIGO	CAJA	MASTER	MODELO
MENS-004	12	12	No. 4 205 X 156 M.m.
MENS-005	12	12	No. 5 255 X 205 M.m.
MENS-006	12	12	No. 6 305 X 255 M.m.

## Apagador



CÓDIGO	CAJA	MASTER	MODELO
APA-019	20	1000	De Tecla Marfil Tipo Italiano
APA-020	20	1000	Escalera De Tecla Marfil Tipo Italiano
APA-024	20	600	Escalera De Tecla Blanca Venecia

## Apagador



CÓDIGO	CAJA	MASTER	MODELO
APA-012	20	100	Doble (Tipo Americano)
APA-013	20	100	Sencillo (Tipo Americano)

## Contacto



CÓDIGO	CAJA	MASTER	MODELO
CTO-019	20	1000	Senc. Aterrizado Marfil Tp Italiano
CTO-021	20	1000	Duplex Visible Marfil Tipo Italiano
CTO-022	20	1000	Duplex Oculto Marfil Tipo Italiano

## Placa de ABS



CÓDIGO	CAJA	MASTER	MODELO
PLA-012	20	1000	Marfil Tipo Italiano 1 Unidad
PLA-013	20	1000	Marfil Tipo Italiano 2 Unidades
PLA-014	20	1000	Marfil Tipo Italiano 3 Unidades
PLA-016	20	1000	Marfil Tipo Italiano Ciego
PLA-017	20	1000	Marfil Tipo Italiano Duplex

## Contacto



CÓDIGO	CAJA	MASTER	MODELO
CTO-009	20	100	Duplex Aterrizado Oculto 15a 125v
CTO-012	20	100	Duplex Aterrizado Visible 15a 125v
CTO-014	20	100	Mixto Aterrizado (Apagador/ Contacto)
CTO-015	20	100	Uso Rudo C/Tierra Metalico

## Placa de ABS



CÓDIGO	CAJA	MASTER	MODELO
PLA-015	20	100	Marfil Duplex
PLA-020	20	100	Marfil Para Apagador Sen. (Tipo Am.)
PLA-021	20	100	Marfil Para Contacto Cara De Chino
PLA-022	20	100	Gris Duplex Intemperie

## Caimán Pinza



CÓDIGO	CAJA	MASTER	MODELO
CAI-001	100	500	Chico 50a Kley Cai-001
CAI-002	25	100	Grande 100a Kley Cai-002



## Botón Timbre



## Juego de Cables



## Conector de Bronce



## Lámpara para Interperie



CÓDIGO	TIM-009	JUE-006	CON-003	LAM-002
CAJA	20	20	100	1
MASTER	1000	20	500	1
MODELO	De Tecla Marfil Tipo Italiano	Pasa Corriente 12v 200a 10awg	Para Batería	Base Elcon

## Calentador para Agua



## Extensión con Lámpara



## Socket



CÓDIGO	CAJA	MASTER	MODELO
CAL-004	75	150	De Aluminio 1000w
CAL-005	75	150	De Aluminio 1500w
CAL-006	50	50	De Metal 2000w

CÓDIGO	CAJA	MASTER	MODELO
EXT-030	1	1	Para Taller 8mts 127v 1ga
EXT-031	1	1	Para Taller 15 Mts. 127v 10a

CÓDIGO	CAJA	MASTER	MODELO
SOC-002	100	200	Mignon Base 7 1/2 Blanco Plástico
SOC-003	100	200	Colgante 7 1/2 Verde
SOC-004	50	600	Sencillo Baquelita (Café - Aluminio)
SOC-007	20	240	Porcelana Cuadrado
SOC-015	30	360	De Intemperie Reforzado De Hule 25v - 660w
SOC-017	40	400	De Intemperie De Hule Con Porcelana Interior

## Extensión



## Extensión Uso Rudo



## Clavija



CÓDIGO	CAJA	MASTER	MODELO
EXT-001	1	100/50	Triple Blanca 2 Mts
EXT-002	1	100/50	Triple Blanca 3 Mts
EXT-003	1	100/50	Triple Blanca 4 Mts
EXT-004	1	100/50	Triple Blanca 5 Mts
EXT-005	1	100/50	Triple Blanca 6 Mts
EXT-006	1	100/50	Triple Blanca 8 Mts
EXT-007	1	100/50	Triple Blanca 10 Mts

CÓDIGO	CAJA	MASTER	MODELO
EXT-015	1	1	Triple Naranja 2 Mts
EXT-016	1	1	Triple Naranja 3 Mts
EXT-017	1	1	Triple Naranja 4 Mts
EXT-018	1	1	Triple Naranja 5 Mts
EXT-019	1	1	Triple Naranja 6 Mts
EXT-020	1	1	Triple Naranja 8 Mts
EXT-021	1	1	Triple Naranja 10 Mts
EXT-022	1	1	Triple Naranja 15 Mts
EXT-023	1	1	20 Mts Triple Naranja
EXT-024	1	1	Triple Naranja 25 Mts
EXT-025	1	1	Triple Naranja 30 Mts

CÓDIGO	CAJA	MASTER	MODELO
CLA-001	100	2000	Ovalada De Hule Pata De Laton Mod 500
CLA-004	100	2000	De Rosca Pata De Fierro
CLA-005	100	3000	Plana Plastica
CLA-011	100	1000	Convertidora Vinil Naranja
CLA-013	24	600	Triple Tierra Baquelita Pata De Laton
CLA-014	50	500	Triple Bisagra Baquelita
CLA-015	100	1000	Plana Baquelita En Laton
CLA-016	50	1000	Hembra Ovalada De Hule
CLA-018	20	300	Blindada Metalica 10a 250v /15a 125v
CLA-019	50	500	Tipo Baquelita Tipo Usa
CLA-020	20	300	Blindada Metalica Trifasica 10a 250v
CLA-026	25	300	Uso Rudo Amarilla Base Metal 15a
CLA-027	25	300	Uso Rudo Amar. B. Metal 15a 125v Trifasica

## Listón Fusible



CÓDIGO	CAJA	MASTER	MODELO
LIS-001	20	1000	30 Amps. (Caja Con 50 Pzas.)
LIS-002	10	300	60 Amps. (Caja Con 40 Pzas.)

## Lámpara Fluorescente



CÓDIGO	CAJA	MASTER	MODELO
LAM-007	1	50	2u 15w 5000hrs 6400k
LAM-008	1	50	3u 15w 5000hrs
LAM-009	1	50	3u 20w 10000hrs
LAM-011	1	50	Espiral 15w 10000hrs
LAM-012	1	50	Espiral 20w 10000hrs

## Lámpara Fluorescente



CÓDIGO	CAJA	MASTER	MODELO
LAM-007	1	50	2u 15w 5000hrs 6400k
LAM-008	1	50	3u 15w 5000hrs
LAM-009	1	50	3u 20w 5000hrs
LAM-011	1	50	Espiral 15w 5000hrs
LAM-012	1	50	Espiral 20w 5000hrs
LAM-013	1	5	Espiral 25w 10000hrs 6400 K
LAM-015	20	40	Espiral 45w
LAM-016	20	40	Espiral 65w 5000hrs
LAM-017	20	40	Espiral 85w 5000hrs 6400k
LAM-025	20	40	Mini Espiral 15w 5000hrs

## Cartucho Fusible



CÓDIGO	CAJA	MASTER	MODELO
CAR-002	75	150	60 Amps. Gama Economico
CAR-003	75	150	60 Amps. Gama Ref.
CAR-009	75	150	30amps. Economico A
CAR-010	75	150	30 Amps. Reforzado

## Foco



CÓDIGO	CAJA	MASTER	MODELO
FOC-001	50	1000	7 1/2 E12 Transparente
FOC-002	50	1000	7 1/2 E12 Color Claro (Varios Colores)
FOC-004C	1	50	Mr16 18 Leds 1,2w Luz Calida
FOC-014	1	50	De Led T/Bulbo Luz Blanca 100-265v 7w 640lm 15000h
FOC-015	1	50	De Led 100-265v 9w 810lm 25000h

## Tubo de LED con Base



CÓDIGO	CAJA	MASTER	MODELO
LAM-028	1	25	Tubo De Led C/Base T8 18w 6500k 120cm Trans.
LAM-028P	1	25	Tubo De Led C/Base Plastica T8 18w

## Cable Coaxial



CÓDIGO	CAJA	MASTER	MODELO
ROL-015	1	1	Rollito 100 mts. Catv Rg6 Nom
ROL-008	1	1	Rollito 100 mts. Catv Rg59 Nom

## Ladrón con Cadena



CÓDIGO	CAJA	MASTER	MODELO
LAM-003	12	600	Baquelita Reforzado Negro

## Lámpara LED Direccional



CÓDIGO	CAJA	MASTER	MODELO
FOC-004B	1	50	Tipo Mr Kleiman Foc-004b
FOC-006B	1	50	Tipo Mr 18 Leds 3w Luz Blanca Foc-006b
FOC-007B	1	50	Tipo Mr 5w Luz Blanca Kley Foc-007b
FOC-007C	1	50	Tipo Mr 5w Luz Calida Kley Foc-007c

## Linterna Plástica



CÓDIGO	CAJA	MASTER	MODELO
LFT-300P	1	1	Afocable Economica

## Reflector LED Plano



CÓDIGO	CAJA	MASTER	MODELO
REF-031	8	20	Para Intemperie 50,000h 30w 2100 Lm
REF-051	8	20	Para Intemperie 50,000h 50w 3500lm

# DISTRIBUIDORA PARRA DE MONTERREY, SA de CV

## Receptáculo de TV



## Luminaria Reflector LED Fijo



## Conector de Bronce



## Mufa de Aluminio



CÓDIGO	BAR-004	REF-030	CON-002	MUF-001
CAJA	1	1	100	100
MASTER	12	1	1000	100
MODELO	Rg/59 Marfil Venecia	Para Intemperie	Para Varilla Copper	Inyectada Con Rosca 1 1/4"

## Quinta Terminal



## Multímetro Digital



## Raqueta Eléctrica



## Codo



CÓDIGO	QTA-001	MULT-002	RAQ-001	COD-001
CAJA	100	100	60	1000
MASTER	500	100	60	1000
MODELO	Terminal	Con Buzzer	Mata Insectos	De Poliducto 1/2"

## Transformador



## Divisor



## Antena Aerea Fija Digital



CÓDIGO	CAJA	MASTER	MODELO
TRA-001	100	1000	Exterior Con Capuchón
TRA-002	100	2500	Interior

CÓDIGO	CAJA	MASTER	MODELO
DIV-001	100	500	De 2 Salidas Metálico
DIV-003	100	500	De 3 Salidas Metálico
DIV-005	100	500	De 4 Salidas Metálico

CÓDIGO	CAJA	MASTER	MODELO
ANT-013	1	10	Hdtv 9 Elementos Uhf
ANT-014	1	10	Hdtv 8 Elementos Uhf

## Adaptador Telefónico



## Redacción Bushing



## Cable Telefónico



CÓDIGO	CAJA	MASTER	MODELO
ADA-001	100	1000	"Y" 2 Jacks A 1 Kleiman Ada-001
ADA-003	100	1000	Union Kleiman Ada-003

CÓDIGO	CAJA	MASTER	MODELO
RED-004	100	100	De 1 1/4 " A 3/4"
RED-005	100	100	De 1 1/4 " A 1/2"

CÓDIGO	CAJA	MASTER	MODELO
CAB-002	1	12	Plug-Plug 2.13 Mts
CAB-003	1	12	Plug-Plug 4.57mts
CAB-004	1	12	-Plug 7.62mts



## Barril Cople



## Campana con Rosca



## Grapa



CÓDIGO	CAJA	MASTER	MODELO
BAR-001	10	500	De Union Rg-59 Kley Bar-001

CÓDIGO	CAJA	MASTER	MODELO
CAM-003	100	5000	Para Rg/59
CAM-007	100	5000	Para Rg/6

CÓDIGO	CAJA	MASTER	MODELO
GRA-002	100	900	Aislada # 3 (Cajita Con 40 Pzas.)
GRA-006	100	100	Para Cable Coaxial Con Clavo Blanca Y Negra

# DURACELL®

## Pila Alcalina DURACELL®



CÓDIGO	CAJA	MASTER	MODELO
PAAA4Z	12	48	"AAA" Blister 4 + 2 Cells Duracell
PAAA4ZC	12	48	"AA" Blister 4 + 2 Cells Duracell

## Pila Alcalina DURACELL®



CÓDIGO	CAJA	MASTER	MODELO
PADC2	8	48	Tipo C C/2 Pilas
PADD2	6	48	Tipo D C/2 Pilas
PAD9V	12	48	9V C/1 Pila
PADAA5	12	24	AA Micro 4 + 1 Pilas
PADAAA5	6	30	AAA Micro 4 + 1 Pilas
PADTAA6	6	20	Tira AA 6 Pilas
PADTAAA6	6	10	Tira AAA 6 Pilas

## Pila Especializada



CÓDIGO	CAJA	MASTER	MODELO
PED21	6	36	Tipo 21
PEDCR2	6	36	Tipo CR2
PED123	6	36	Tipo 123
PE2025	6	24	Tipo 2025
PE2032	6	24	Tipo 2032

## DURACELL®

## Cargador DURACELL®



CÓDIGO	CAJA	MASTER	MODELO
CDPR	1	1	Tipo Aa Y Aaa

## Pila Quantum DURACELL®



CÓDIGO	CAJA	MASTER	MODELO
PQDAA2	14	14	AA C/2 Pilas
PQDAA4	7	7	AA C/4 Pilas
PQDAAA2	18	18	AAA C/2 Pilas
PQDAAA4	7	7	AAA C/4 Pilas

## Pila Recargable DURACELL®



CÓDIGO	CAJA	MASTER	MODELO
PRDAA4	1	1	Tipo AA Con 4
PRDAAA4	1	1	Tipo AAA Con 4





## Cerradura Tubular para Baño



CÓDIGO	CAJA	MASTER	MODELO
610BALA	1	24	Botón Latón Antiguo
610BALB	1	24	Botón Latón Brillante
610BASTS	1	24	Botón Acero Inoxidable
610TULA	1	24	Tulip Latón Antiguo
610TULB	1	24	Tulip Latón Brillante
610TUSTS	1	24	Tulip Acero Inoxidable

## Cerradura Tubular de Entrada



CÓDIGO	CAJA	MASTER	MODELO
615BALA	1	24	Botón Latón Antiguo
615BALB	1	24	Botón Latón Brillante
615BASTS	1	24	Botón Acero Inoxidable
615TULA	1	24	Tulip Latón Antiguo
615TULB	1	24	Tulip Latón Brillante
615TUSTS	1	24	Tulip Acero Inoxidable

## Cerradura de Gatillo



CÓDIGO	CAJA	MASTER	MODELO
FN162VE3	1	1	Versalles Latón Brillante Doble Cilindro
FN162RE3	1	1	Remis Latón Brillante Doble Cilindro
FN162VE5	1	1	Versalles Latón Antiguo Doble Cilindro
FN162RE5	1	1	Remis Latón Antiguo Doble Cilindro
FN162VE15	1	1	Versalles Latón Níquel Satín Doble Cilindro
FN162RE15	1	1	Remis Latón Níquel Satín Doble Cilindro

## Bisagra de Piso



CÓDIGO	CAJA	MASTER	MODELO
66CR	1	1	Cromada
66L	1	1	Latonada

## Cerradura



CÓDIGO	CAJA	MASTER	MODELO
175PGOD	1	25	De Tres Pasos Para Sobreponer Derecha
175PGOI	1	25	Para Sobreponer Izquierda
170PGOI	1	25	De Dos Pasos Para Sobreponer Izquierda

## Cerradura de Barra Fija



CÓDIGO	CAJA	MASTER	MODELO
132CRFD	1	12	Sobreponer Derecha
132CRFI	1	12	Sobreponer Izquierda

## Cerradura Tubular de Entrada



CÓDIGO	CAJA	MASTER	MODELO
B1-122CR	1	24	Botón Latón Antiguo
B1-124CR	1	24	Botón Latón Brillante
B1-126CR	1	24	Botón Acero Inoxidable

## Cerradura para Escritorio



CÓDIGO	CAJA	MASTER	MODELO
888NCR	1	24	Cromada
FN888NL	1	24	Latonada

## Porta Candado Ligero



CÓDIGO	CAJA	MASTER	MODELO
90A350	20	60	Acero Pulido De 3 1/2"
90A450	10	10	Acero Pulido De 4 1/2"

## Cerradura de Seguridad



CÓDIGO	CAJA	MASTER	MODELO
FN562DE5	1	24	Doble Cilindro Latón Antiguo
FN562DE3	1	24	Doble Cilindro Latón Brillante

## Candado Metálico



CÓDIGO	CAJA	MASTER	MODELO
743-C	12	72	De 37 Mm Gancho Largo (Económico)
754-A	12	72	De 37 Mm Arco Templado Gancho Corto
755-A	12	72	De 37 Mm Arco Templado Gancho Largo
756-A	12	72	De 44 Mm Arco Templado Gancho Corto
757-A	12	72	De 44 Mm Arco Templado Gancho Largo

## Candado cuerpo Metálico



CÓDIGO	CAJA	MASTER	MODELO
752-A	12	72	De 37 Mm Gancho Corto
753-A	12	72	De 37 Mm Gancho Largo

## Pasador de Barra



CÓDIGO	CAJA	MASTER	MODELO
122CR	1	24	Plano 2 11/16

## Bisagra de Acero Pulido



CÓDIGO	CAJA	MASTER	MODELO
B10A100	20	400	De 1" X 1" Sin Tornillo
B10A150	20	160	De 1.5" X 1.4" Sin Tornillo
B10A200	20	240	De 2" X 1.6" Sin Tornillo
B10A250	20	160	De 2.5" X 1.75" Sin Tornillo
B10A300	20	160	De 3" X 2" Sin Tornillo
B10A350	10	160	De 3.5" X 2.25" Sin Tornillo
B10A400	10	120	De 4" X 2.9" Sin Tornillo

## Bisagra de Latón



CÓDIGO	CAJA	MASTER	MODELO
B10L100	20	300	De 1" X 1" Con Tornillo
B10L150	20	480	De 1.5" X 1.4" Con Tornillo
B10L200	20	400	De 2" X 1.6" Con Tornillo
B10L250	20	300	De 2.5" X 1.75" Con Tornillo
B10L300	20	120	De 3" X 2" Con Tornillo
B10L350	10	100	De 3.5" X 2.25" Con Tornillo
B10L400	10	60	De 4" X 2.9" Con Tornillo

## Cerradura



CÓDIGO	FN562DE32D	51A300GR	51L300GR
CAJA	1	20	20
MASTER	24	400	160
MODELO	De Acero Inoxidable	Sin Tornillo De 3" A Granel	Sin Tornillo De 3" A Granel

## Bisagra de Acero Pulido



## Bisagra Latón



**¡CONOCE MÁS DE  
NUESTROS PRODUCTOS!**



## Cable de Freno



CÓDIGO	CAJA	MASTER	MODELO
56009	0	0	1500mm X 1mbx/Mtb

## Asiento



CÓDIGO	CAJA	MASTER	MODELO
11997	0	0	Troya Negro Café, Blanco
12001	0	0	Price Con Base Tipo Smarter Wl-102
12015	0	0	River Negro, Azul O Rojo
12138	0	0	De Montaña Negro Con Reflejante Sl-1093
12086	0	0	City Bike Wl-6002-55 Blanco/Negro
12091	0	0	City Bike Wl-5601-1 Café Con Bco. Brillante

## Eje Delantero



CÓDIGO	CAJA	MASTER	MODELO
62184	0	0	De 3/8 210mm (8pz)
62475	0	0	De 5/16 X 140mm Delgado (7pz)
62476	0	0	De 3/8 140mm Grueso

## Pedal



CÓDIGO	CAJA	MASTER	MODELO
1140031	0	0	9/16 Plastico Negro Con Gris Wp-302
114179	0	0	Bmx 9/16 De Plastico Negro Wp-401 (Par)
114180	0	0	Bmx 1/2 Plastico Negro Wp -401 (Par)

## Cadena para Bicicleta



CÓDIGO	CAJA	MASTER	MODELO
109002	0	0	1/2" X 1/8" 114L Maya Estandar
109029	0	0	Carreras 1/2 X 3/32 116L Maya

## Cámara



CÓDIGO	CAJA	MASTER	MODELO
135007	0	0	16 X 2.125 Valvula Americana Reforzada Nyco
SDR042872	0	0	26 X 2.125 / 2.35 Valv Tr4 Imperio Platino
21413081	0	0	3.00 X 18 Tr4

## Funda para Cable



CÓDIGO	CAJA	MASTER	MODELO
56070	0	0	2p X 5mm Negro Rollo 25mts

## Llanta



CÓDIGO	CAJA	MASTER	MODELO
122012	0	0	27 X 1 1/4 P148 Negra Wanda
122790	0	0	Para Bicicleta 26 X 2.125 Negra Nyco
122809	0	0	Para Bicicleta 26 X 2.125 Cara Blanca Nyco
123930	0	0	Para Bicicleta 24 X 2.125 Negra Nyco
123931	0	0	24 X 2.125 Hy006 Negra Nyco
125028	0	0	Para Bicicleta 20 Z 2.125 Negra Nyco
125029	0	0	Apra Bicicleta 20 X 2.125 Hy050 Negra Nyco
126009	0	0	16 X 2.125 P1033 Negra Mtb Wanda
229181061	0	0	300-18 P220 4pr (Capas) Wtg

## Balero



CÓDIGO	CAJA	MASTER	MODELO
38005	0	0	De Telescopio 5/32 X 16 Mariluz (20pz)
66010	0	0	Trasero Standard 1/4 X 7 #1000 (20pz)
105136	0	0	De Centro 5/16 X 9 Americana (10pz)

## Cámara para Bicicleta



CÓDIGO	CAJA	MASTER	MODELO
132004	0	0	26 X 2.125 Reforzada Pivote 33mm Nyco
132041	0	0	24 X 2.125 Valvula Americana Nyco
132042	0	0	24 X 2.125 Reforzada Nyco
133006	0	0	20 X 2.125 Reforzada Nyco

## Juego de Tazas de Centro



CÓDIGO	CAJA	MASTER	MODELO
105002	0	0	(5pz) Cromadas
105021	0	0	Americana 9pz.klb515
105024	0	0	Americano Neco Hpc 9 Pz.

## Tazas de Centro Americano



CÓDIGO	CAJA	MASTER	MODELO
105009	0	0	(9pz) Junior 43.1mm



**Limpiador y Pulidor Acero Inoxidable**



**Silenciador para Discos**



**Arrancador de Motor**



**Limpiador de Contacto**



<b>CÓDIGO</b>	1750605
<b>CAJA</b>	12
<b>MASTER</b>	12
<b>MODELO</b>	14424 Crc

<b>CÓDIGO</b>	5017
<b>CAJA</b>	12
<b>MASTER</b>	12
<b>MODELO</b>	De Freno Crc

<b>CÓDIGO</b>	5671
<b>CAJA</b>	12
<b>MASTER</b>	12
<b>MODELO</b>	Con Lubricante De 311 Gr Crc

<b>CÓDIGO</b>	82130
<b>CAJA</b>	12
<b>MASTER</b>	12
<b>MODELO</b>	Qd 82130

**Aflojatodo Multiusos**



**Limpiador de Carburador**



**Anti Spatter Lubricante**



<b>CÓDIGO</b>	85005
<b>CAJA</b>	12
<b>MASTER</b>	12
<b>MODELO</b>	Power Lube 9oz.Crc

<b>CÓDIGO</b>	85081
<b>CAJA</b>	12
<b>MASTER</b>	12
<b>MODELO</b>	De 340 Gr Crc

<b>CÓDIGO</b>	1752035
<b>CAJA</b>	1
<b>MASTER</b>	12
<b>MODELO</b>	Weld and Anti Chisporroteo

**Cartucho Grasa Multipropósito**



**Desinfectante de Espacios y Superficies**



**Galvanizador en Frío**



**Inhibidor de Corrosión**



<b>CÓDIGO</b>	1007924
<b>CAJA</b>	1
<b>MASTER</b>	12
<b>MODELO</b>	Grado Alimenticio

<b>CÓDIGO</b>	1752422
<b>CAJA</b>	1
<b>MASTER</b>	4
<b>MODELO</b>	--

<b>CÓDIGO</b>	1750651
<b>CAJA</b>	1
<b>MASTER</b>	12
<b>MODELO</b>	Secado Rápido

<b>CÓDIGO</b>	1750661
<b>CAJA</b>	1
<b>MASTER</b>	12
<b>MODELO</b>	SP400

**Limpiador de Carburador**



**Limpiador de Pantalla**



**Lubricante de Puerta Enrollable**



<b>CÓDIGO</b>	5081
<b>CAJA</b>	1
<b>MASTER</b>	12
<b>MODELO</b>	16 Oz.

<b>CÓDIGO</b>	05131
<b>CAJA</b>	1
<b>MASTER</b>	12
<b>MODELO</b>	--

<b>CÓDIGO</b>	03029
<b>CAJA</b>	1
<b>MASTER</b>	12
<b>MODELO</b>	11 Oz.